

2025 SPRING

CEBU 

EPIC JUNIOR CAMP

EPIC CAMP CEBU 2024Spring



Share

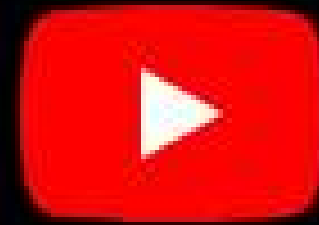

Watch on  YouTube

# 目次



- 
- 04....EPIC CAMP CEBUとは
  - 05....EPICキャンプの特徴
  - 06....EPICキャンプ概要
  
  - 07....全体スケジュール
  - 08....1日の時間割（デリースケジュール）
  
  - 09....英語学習メソッド
  - 10....レッスン紹介
- 
- 12....学校設備
  - 15....滞在先について
  - 16....食事について
  - 17....アクティビティについて
  
  - 23....お子様のサポート体制
  
  - 24....申込概要
  - 26....SNSによる過去のキャンプをご紹介



## EPIC CAMP CEBUとは？

### 英語環境の中でリーダーシップの育成を目指す

短期間であってもマンツーマンと少人数制を中心にしたレッスン構成で最大限の効果を引き出し、英語環境に対応できる次世代を育成するプログラムです。

またお子様達が団体、集団行動をする環境の中で、決められた時間と決められた場所で授業やアクティビティを行うと同時に人と人が助け合いながら自らも成長することを目指しております。

こうした環境の中で、リーダーシップを育成する良い機会が生まれます。英語スキル向上だけでなく、自分が考えて行動に移す『自律性』を育み、より自発的にコミュニケーションをとる行動力と人間性にも成長が見込まれるプログラムです。





# EPIC CAMP CEBUの特徴



**マンツーマンで英語に絶対強くなる。**

授業はマンツーマンレッスンを中心に、英語が全く話せない方も英語に苦手意識がある方も個々の英語レベルに合わせてカリキュラムを組みます。またクラスの難易度が高い低いなどの調整も可能で日本語で相談できます。

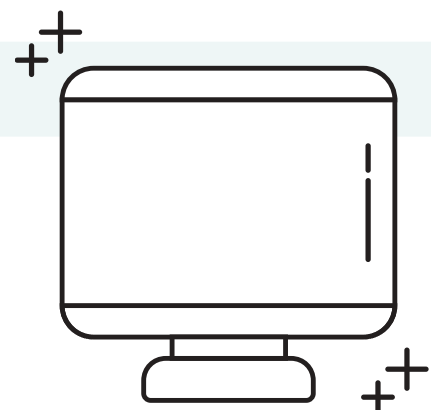

**ITを活用した学習環境で学習効果を最大化。**

GLC校ではフィリピン初となる入学時のテストをオンライン化し、AIによる採点を開発、導入しています。さらに全ての教材をデジタル化して、お持ちのスマホやタブレットで24時間いつでもインタラクティブに学習できるよう設計されております。



**ガーディアン制度で不安な海外生活も安心。**

ガーディアンとは、英語で未成年の子供をお世話をする人という意味があります。その意味通り、お子様がキャンプ参加期間中、担当のフィリピン人講師をガーディアンとして派遣して、お子様と一緒にの学生寮に滞在しながら生活面をサポートします。

\*この制度は2014年のJr Camp発足以来今も続けております。



**高級リゾートホテルでアクティビティを満喫**

せっかくセブ島に来たなら綺麗な海と白い砂浜で素敵な思い出を作りましょう！単なる海水浴だけではなく、英語プログラムの一環としてチームビルディングやキャンプの思い出PV撮影など、多数のイベントを用意していますので、セブ島で素敵な思い出と貴重な経験を積みましょう。

# EPIC CAMP CEBU概要



## ・年齢制限

小学4年生以上～高校3年生まで

## ・日程：12日間コース

2025/03/24（月） - 2025/04/04（金）

## ・キャンプ滞在先

学生寮3~4人部屋（語学学校併設）  
設備：エアコン、トイレ、デスク、温水シャワー、冷蔵庫、ベット、クローゼット、ドライヤー

## <カリキュラム>

- AI英語スピーキングテスト
- マンツーマン授業
- グループ授業
- イブニングアクティビティ  
(ダンス、歌、アート&クラフト、ゲーム)
- 発表会
- 修了セレモニー
- 英語スピーチチャレンジ
- リゾートホテルアクティビティ
- 孤児院訪問&交流会
- ショッピング
- シティーツアー

## <周辺環境>

- \*車 約5~10分
  - ・大型ショッピングモール
- \*車 約10~20分
  - ・総合病院
  - ・警察署
  - ・日本領事館
- \*車 約20~30分
  - ・セブマクタン国際空港



# 全体スケジュール

	03/24(月)	03/25(火)	03/26(水)	03/27(木)	03/28(金)	03/29(土)	03/30(日)
午前		オリエン AIテスト	 英語 レッスン	 英語 レッスン	 市内 観光	 リゾート ホテル	 英語 レッスン
午後	セブ到着 チェックイン	アイスブレイク Welcome Party	 英語 レッスン	 英語 レッスン	お買い物 ツアー		 英語 レッスン
食事	夕	朝昼夕	朝昼夕	朝昼夕	朝昼夕	朝昼夕	朝昼夕
	03/31(月)	04/01(火)	04/02(水)	04/03(木)	04/04(金)		
午前	 英語 レッスン	 英語 レッスン	 英語 レッスン	 英語 レッスン	 セブ島 出発		
午後	 英語 レッスン	 英語 レッスン	 孤児院 訪問	 英語 レッスン &修了式	日本到着	<p>スケジュールはサンプルとなります。                  おおよその内容はサンプルに沿いますが、                  正式な行程表は直前に確定します。</p>	
食事	朝昼夕	朝昼夕	朝昼夕	朝昼夕			

\*アクティビティは当日の天候や交通状況など現地の都合により開催日時および体験内容が変更になる場合がありますこと、ご了承ください。

# デイリースケジュール（時間割）



時間	スケジュール	時間	スケジュール	時間	スケジュール
8:00-8:30	学生寮にて朝食	13:00-13:50	<b>1:1 マンツーマン (Writing)</b>	18:00-18:50	学生寮にて夕食
8:30-8:50	<b>ホームルーム &amp; 単語テスト</b>	14:00-14:50	<b>グループレッスン (4skills)</b>	19:00-19:50	<b>イブニングアクティビティ</b> *ダンス、歌、ゲームなど
9:00-9:50	<b>1:1 マンツーマン (Listening)</b>	15:00-15:50	<b>グループレッスン (コミュニケーション)</b>	20:00-20:50	就寝準備
10:00-10:50	<b>1:1 マンツーマン (Speaking)</b>	16:00-16:50	<b>リーダーシップアクティビティ (課題解決&amp;チームビルディング)</b>	21:00-21:50	
11:00-11:50	<b>1:1 マンツーマン (Reading)</b>	17:00-17:50	管理自習 / 宿題時間	22:00	消灯時間
12:00-12:50	学生寮にて昼食				



# 英語学習メソッド



EPICキャンプの英語カリキュラムは、単に英語の語彙力や文法力を伸ばすためのインプット学習だけではなく、アウトプット学習、反復演習、スピーキング応用など、コミュニケーションベースの英語学習プログラムを採用しています。インプットで語彙力や文法力を学習し、知識量を増やししながら、レッスン中は実践に近いシチュエーションで学習することで、英語学習の効果を最大限に引き出し、短期間で使える英語力を身に付けることを目指しています。さらには、加速度をつけて学習を進めるためのアクセラレーターメソッドとして、PREP論理的会話法、RRRアクティブリスニングを取り入れ、レッスンにおける受講生のスピーキング量をコントロールするために、受講生と講師の話す割合を7:3とする原則を取り入れ、受講生の英語を話す機会を最大限に引き出しています。

## 論理的話法

### PREP



PREPとは、論理的話法(ロジカルスピーキング)を利用し、結果から話を展開、結果理論づける英語圏独特の表現発話法のことです。「POINT(ポイント)」「REASON(理由)」「EVIDENCE(証拠)」「POINT(ポイント)」の簡潔な順序で会話を展開します。簡潔かつ説得力

のある 会話力、文章力を身に付けるためのメソッドです。

## アクティブリスニング法

### RRR



アクティブリスニングとは、会話のキャッチボールを円滑にするためのテクニックで、相手の話をよく理解し、話題をしっかりと展開できるようにするための積極的なリスニング法です。単に聞いて相槌するのではなく、トピックや話題を広く展開していくためのキーワードを抜き

取り、さらにはそれらを深めるための質問やコメントなど、相手の話題に対して、円滑にコミュニケーションを進めていくためのリスニング法です。

## レッスン紹介

毎日英語を話して学習することで、話せる英語力を磨きます。

### マンツーマンレッスンで英語に絶対強くなる！

子供の英語力を4技能(読む、書く、聞く、話す)で評価して、弱点と長所を把握した上で、カリキュラムおよび教材を決定します。マンツーマン指導は特に弱点となる箇所は時間をかけて重点的に分かるまで、長所は更なる上を目指して難易度を上げた多種多様の教材とコンテンツもご用意しております。

1日9時間以上の怒涛の英語学習  
毎日朝から夜まで英語で生活します。

#### 1日のレッスン数

HR&単語ミニテスト30分  
マンツーマン 50分 x 4コマ  
グループ50分 x 4コマ  
イブニング50分 x 1コマ





# レッスン紹介

## 一般的なグループクラス

個々の英語力に合わせ、テキストを中心とした英語4技能強化に加え、英文法、試験対策、面接対策などにも役立つ特化した分野も取り入れた学習で、アート&クラフトなども行い、集中力がきれないようにレッスンの進行も工夫して行います。

## コミュニケーションクラス

仲間や講師とのコミュニケーションを豊かにすることが目的で、また英語で自己を表現する楽しさや喜びを味わい、自発的にクラス内で発言や発話ができる活動です。（例：イラスト、リズム&イントネーション）

## リーダーシップアクティビティ

SDGsや日常課題などをテーマに小学生から学べる課題解決プログラムです。チームごとに与えられる課題に対して、チーム内で相談の上、課題解決を実現するプログラムで、英語を使って取り組みます。ゲーム感覚で課題解決能力を育成できる他、チームビルディング、リーダーシップ育成にもつながります。

## Eveningアクティビティ

英語で何かを学ぶ！をコンセプトに、ダンス、英語ソング、ボードゲームなど遊び感覚で英語を使い学習します。







## 学校設備



住所： 2815 New Frontier、Mabolo、Cebu City、Cebu、Philippines 6000

---

設立： 2012年10月 / 2022年11月に新キャンパスへ移転

---

定員： 550名 （在籍学生国籍：日本、台湾、タイ、中国、ロシア、ベトナム、モンゴル、アラブ等）

---

施設： プライベートマンツーマンルーム、グループクラスルーム、マルチルーム、ダイニング、学生ラウンジ、カフェテリア、ガーデンテラス、プール、フリーWi-Fi、ジム

---

周辺環境： ショッピングモール、スーパーマーケット、カフェ、レストラン、ドラッグストア、リゾートプール、病院等

---



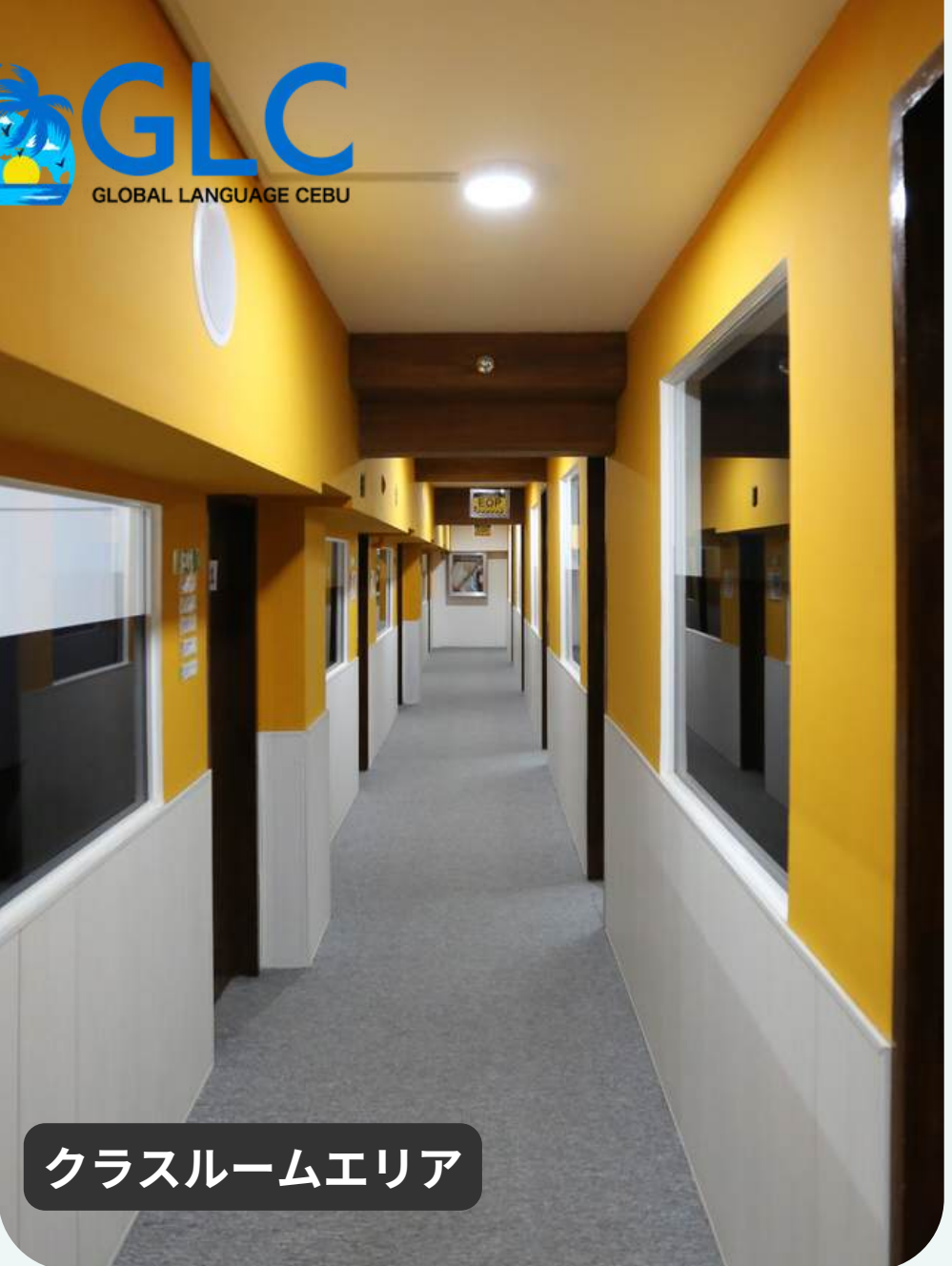

クラスルームエリア



イベントホール

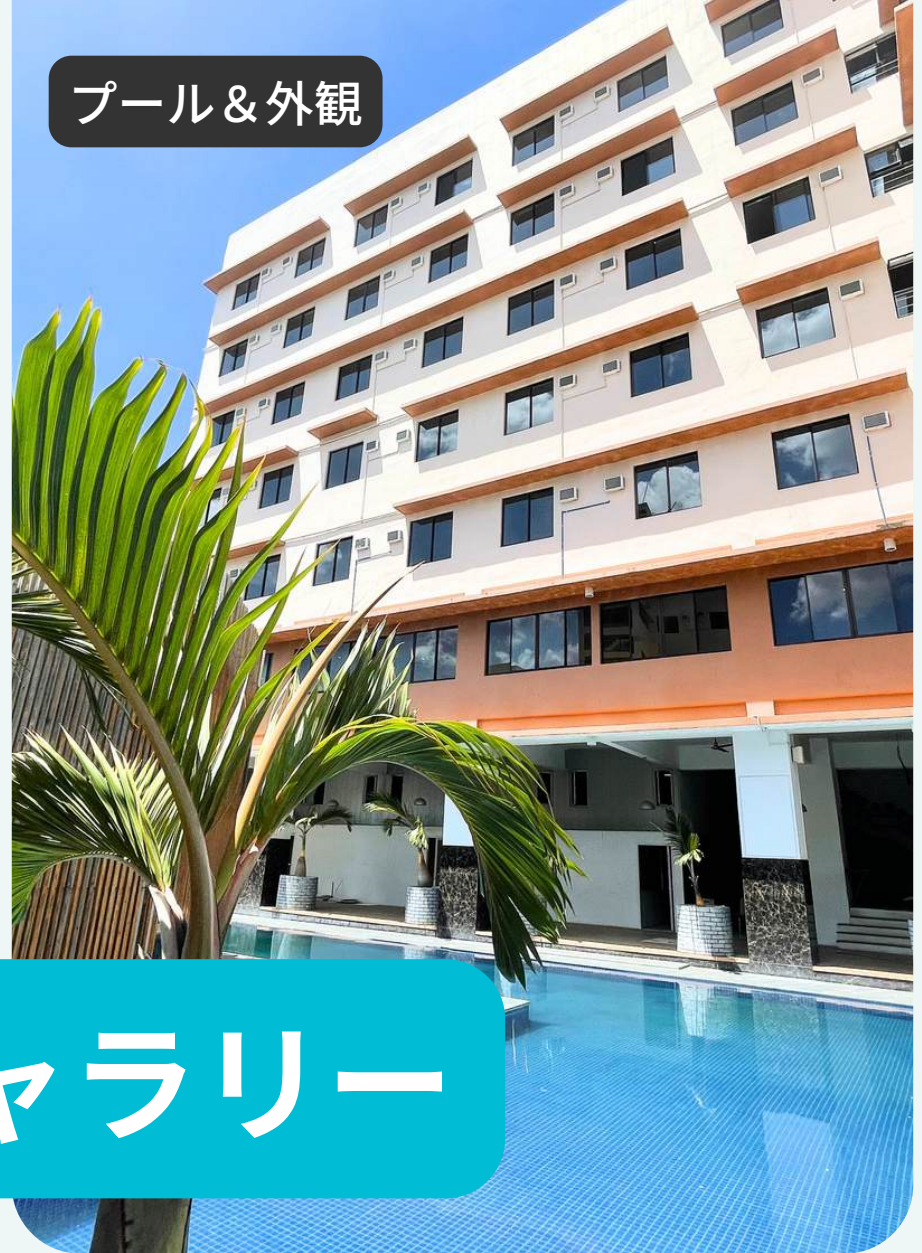

プール&外観



カンファレンス

# 学校施設ギャラリー



プールサイド



マンツーマンルーム



グループクラスルーム

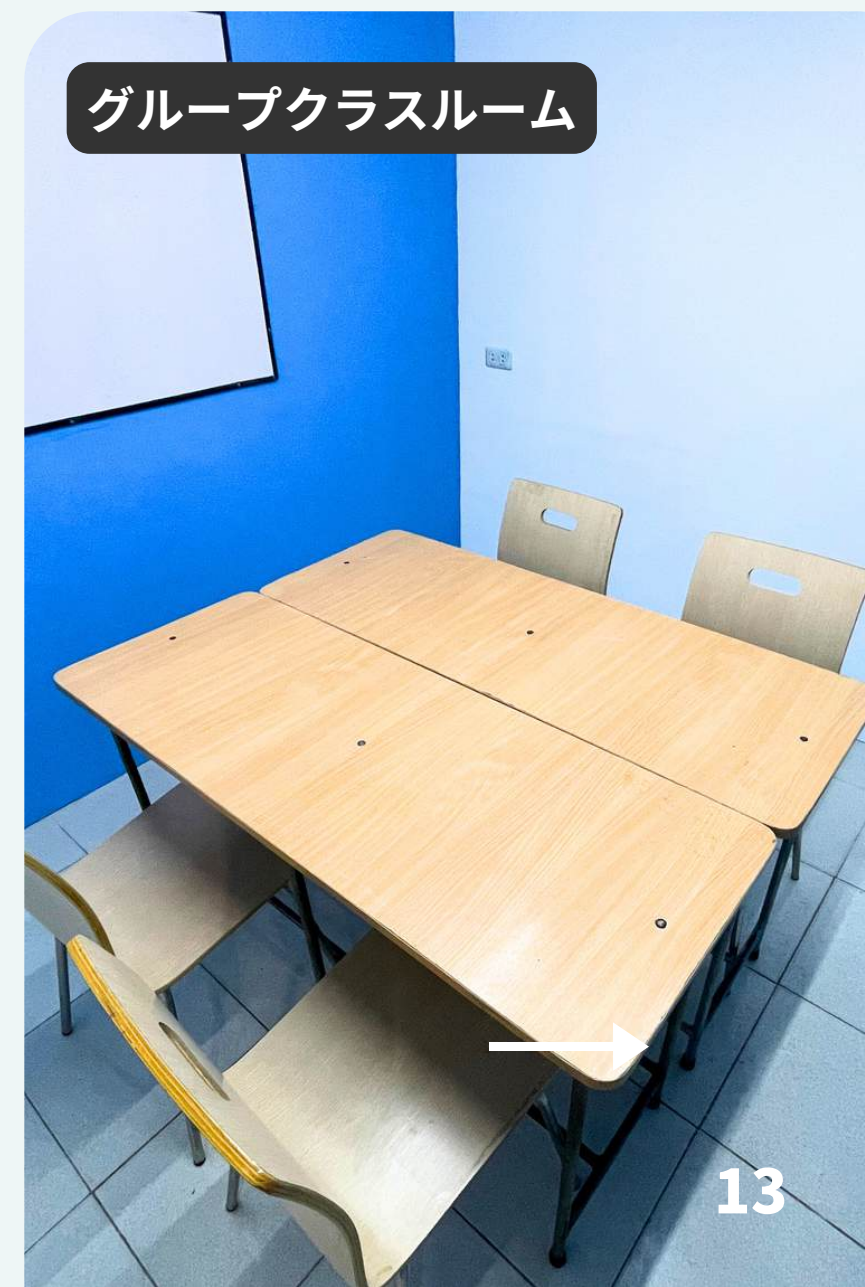

グループクラスルーム



エレベーター





# 学校施設ギャラリー





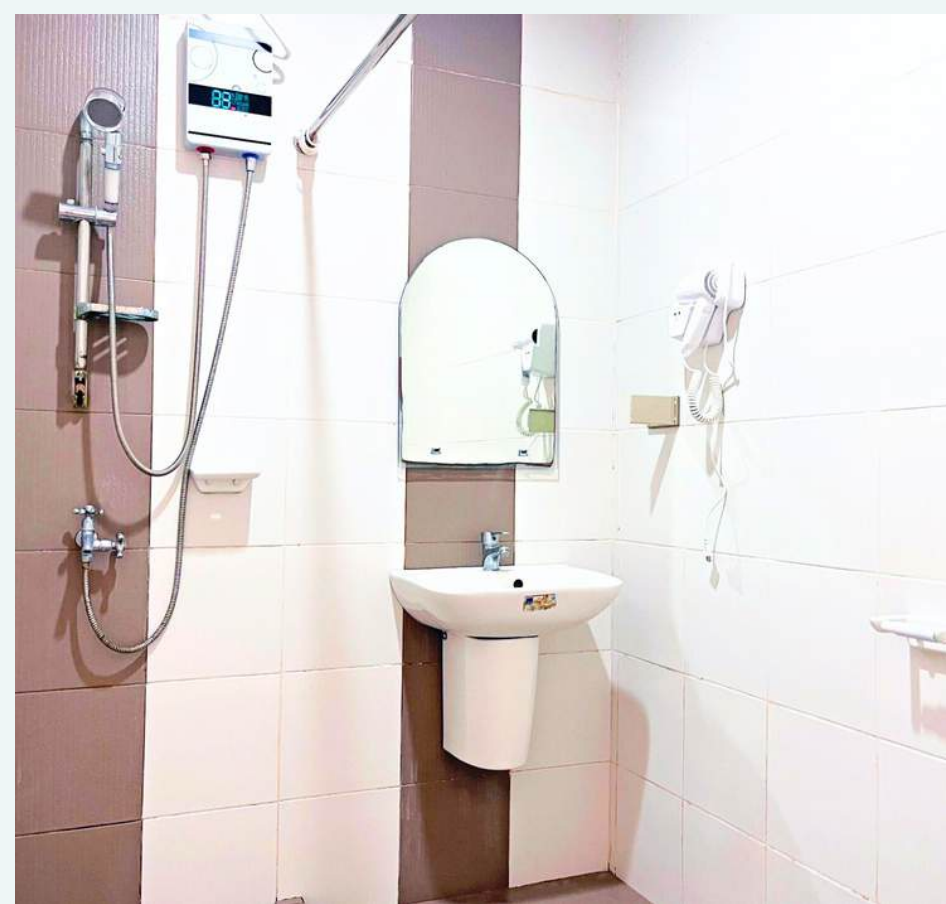

## 学生寮3～4人部屋

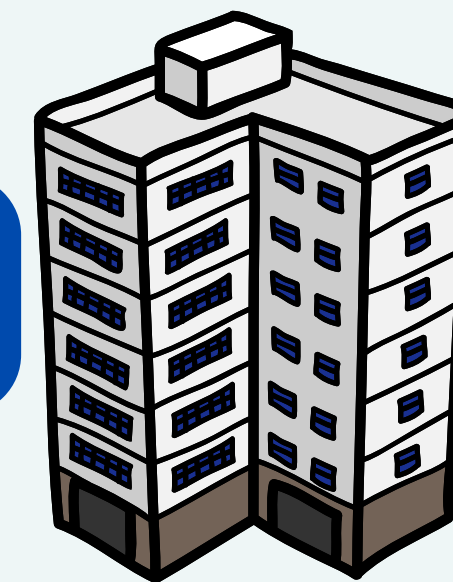

所在地：語学学校併設の学生寮（内部寮）

タイプ：3～4人部屋

門 限：外出禁止

設 備：ベッド、デスク、チェア、エアコン、ドライヤー  
クローゼット、ホットシャワー&トイレ、  
ミニ冷蔵庫、ケトル、Free Wi-Fi（利用制限あり）

付帯設備：プール、テラス、自習エリア、カフェテリア、売  
店、ダイニングetc...

滞在先は学校と同じ建物にあります。

ガーディアン講師も隣接のお部屋などに滞在して、生活面  
をサポートします。

\*写真はイメージです。



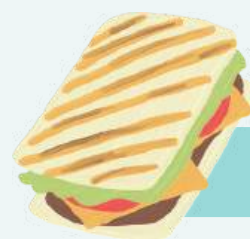

## 滞在期間中の食事について



土日祝日問わず、毎日1日3食の食事を提供しています。食事は通常はbuffetとなります。毎年全国から中学高校の海外研修を受け入れているセブで人気の日系語学学校です。毎日キッチンスタッフが用意してくれる食事でも日本の子供達が美味しく食べれるよう栄養バランスも考慮して提供しております。





# アクティビティ

## 高級リゾートホテルで アクティビティを満喫

一度は行ってみたい場所**セブ島**！  
世界を代表する国際的ビーチリゾート。  
そんな願いを叶えます！！

エメラルドグリーン色の海と白い砂浜で日頃の英語学習の疲れを癒やしながら、単なる海水浴だけ終わらず、英語プログラムの一環として、チームビルディングゲームやキャンプの思い出PV撮影など様々なイベントに参加しながら、素敵な思い出を作りましょう。





# その他のアクティビティ



01 セブ島最大級の大型ショッピングセンターへ買い物にいきます。各班にはガーディアン講師もついて行動します。英語で買い物に挑戦しましょう。



02 セブ市内の歴史ある教会や建物を見学しながらフィリピンの歴史について学習します。



03 英語の歌にチャレンジします。楽しみながら単語やフレーズを覚えます。



04 毎日朝から教室での英語学習では体が鈍ってしまいます。適度の運動も脳の活性化につながります。楽しくダンスをして健康的な体を維持しましょう。



05 アウトリーチプログラムでは、孤児院を訪問して現地の子供達と異文化交流会を行います。



06 修了式では各グループでの発表会やお世話になった先生やスタッフへ英語でスピーチチャレンジも行います。



07 アートクラスや美術などの科目も英語で横断的に学習いたします。



A young woman with dark hair in a ponytail, wearing a dark blue t-shirt, is smiling and looking towards another young woman. The second woman is seen from the back, wearing a black t-shirt and a black face mask. They are sitting at a wooden desk in a room with light green walls. A computer monitor and a laptop are on the desk. The background is a plain light green wall.

各個人のレベルに合ったマンツーマンレッスンで、基礎英語力を向上しよう！





アクティビティやゲームなどを交えて、楽しく実践的な英会話力を身につけることができます。



**セブ島に来たのだから、遊びも思いっきり楽しみましょう！！  
勉強の合間にビーチリゾートやプールでリフレッシュ！**



お世話になった先生方へ感謝を込めて！  
これまで一生懸命練習してきたダンスを披露！



## 05 空港送迎

成田国際空港より日本人スタッフが同行する他、セブ到着時にはガーディアン講師によるお迎え、帰国時にもお見送りに加えて、成田国際空港まで日本人スタッフが同行して安全管理に努めます。

## 04 洗濯

週2回のランドリーサービスがあります。指定された日付にランドリーを指定の場所に持って行って、2-3日で返却されます。キャンプリーダーより指示があります。

## 03 清掃

お部屋の清掃は学校のハウスキーパーが週1回で掃除、ベッドシーツの交換を行います。またお部屋で出るゴミは毎日回収されます。

## 01 日本人スタッフ

慣れない言葉(英語)と環境(海外)での生活で困った時は遠慮なく日本語で相談できるように日本人キャンプリーダーが常勤しております。英語では説明が難しいことでも気軽に相談してください。

## 02 体調管理

GLC校では看護師が平日9~17時常勤しております。体調不良などがあれば日本人スタッフも立ち会い看護師へ相談します。また週1回、提携病院の医師が学校まで往診にきてくれます。





HOW TO APPLY

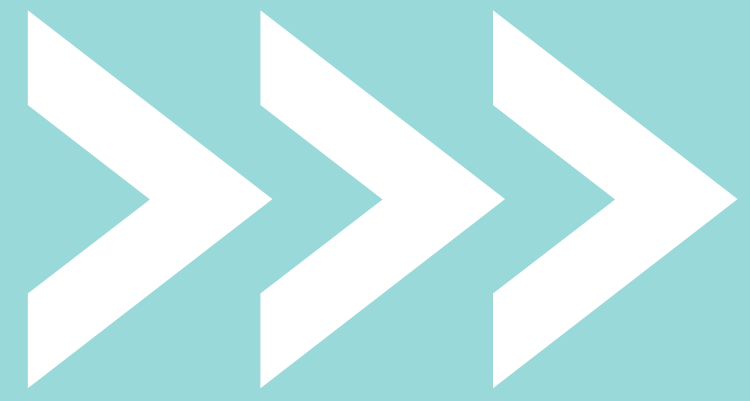

申込概要へ



期間	2025/03/24 (月) - 2025/04/04 (金) 11泊12日間
対象年齢	小学4年生以上～高校3年生まで
募集人数	最大50名まで。最少催行人数は15名です。
参加条件	<ul style="list-style-type: none"> <li>-集団行動の中で決まりや約束が守れる方。</li> <li>-キャンプ同意書に署名が必要です。</li> <li>-パスポートの有効期限が滞在期間+6ヶ月以上必要です。</li> <li>-到着日から30日以内の出国チケット（紙ベース）</li> <li>-渡航の72時間前よりe-Travel&amp;オンライン税関申告の登録が必要です。</li> <li>-海外保険への加入必須。</li> </ul>
募集期間	2024年10月24日 (木) - 2025年02月05日 (水) 締切
申込方法	お手数ですが、販売代理店までご確認ください。
参加費	お手数ですが、販売代理店までご確認ください。
参加費に含まれるもの	<ul style="list-style-type: none"> <li>・登録代・授業料・全宿泊代・全行程食事代・SSP申請代（SSP-E Card含む）</li> <li>・アクティビティ参加代・おやつ代・日本人引率代・セブ空港税</li> <li>・空港送迎代・テキスト代・電気代・洗濯代・部屋掃除代</li> </ul>

指定航空会社	<p>&lt;往路&gt; 2025/03/24/ (月) フィリピン航空 433 便 成田(14:40 発) セブ(18:45 着)</p> <p>&lt;復路&gt; 2025/04/04 (金) フィリピン航空 434 便 セブ(08:05 発) 成田(13:40 着)</p> <p><b>*往路フライトが欠航の場合マニラ経由便へ変更を予定しています。</b> *上記の成田発着便のみ日本人キャンプリーダーが同行いたします。 *上記以外のフライト利用は、セブ空港集合および解散となります。 *渡航時に15歳未満の方で上記以外のフライトご利用の場合は、往路のみ親権者の付添いが必要となる場合がございます。</p>
宿泊先	GLC学生寮3～4人部屋 2815 New Frontier, Mabolo, Cebu City, Cebu, Philippines 6000
食事条件	1日3食(朝昼夕) ブッフェサービス *土日祝含む

15歳未満のWEG申請について	<p>フィリピン入国の際に15歳未満の方は渡航前に予めフィリピン大使館にてWEG申請が必要になります。</p> <p>ご自身でも直接フィリピン大使館にて申請可能ですが、EPICキャンプ運営のGG社にて一括で代理手続きを行なっております。申込代理店へお気軽にご相談ください。</p>
-----------------	--



ご検討いただき、  
ありがとうございます。

大変人気のプログラムです  
ので、ご予約はお早めに!

ご不明な点がございましたら、  
お気軽にお問合せください。

## 参加ご検討の方必見

QRコードを読み取って過去のEPIC  
キャンプをご覧ください。



<https://www.facebook.com/profile.php?id=100087930972809>



[https://www.instagram.com/epic\\_junior\\_camp/](https://www.instagram.com/epic_junior_camp/)





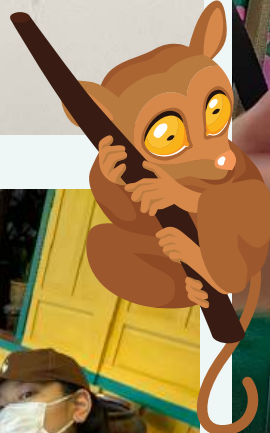
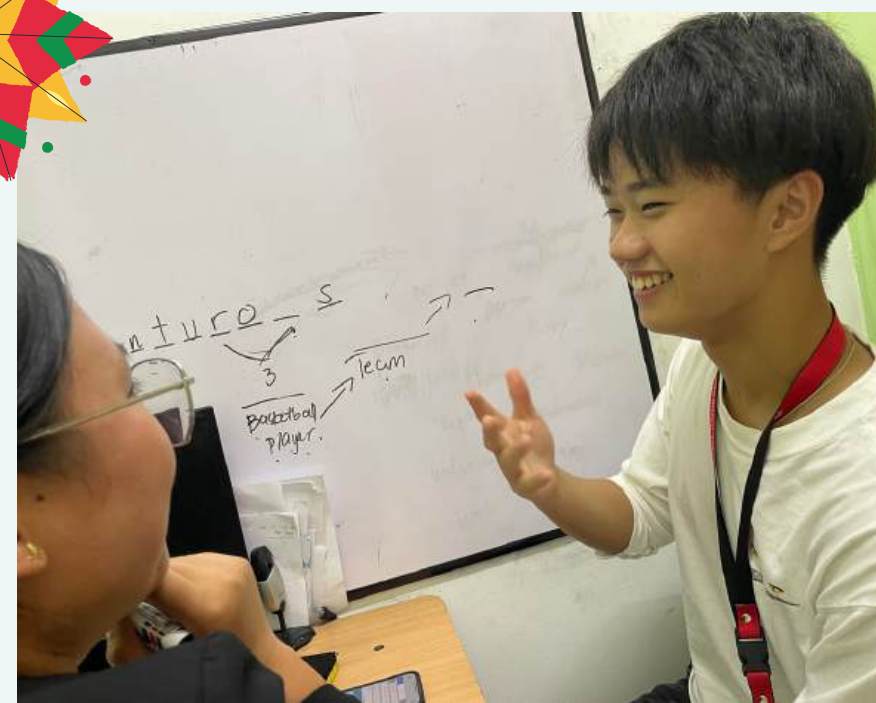





# STUDY For Your SUCCESS