



託児所セットプランを提供中。0歳児でもお預り可◎



CBEA

Cebu Business English Academy

ABC Hotel and Homes 15 Floor, Salinas Drive, Lahug, Cebu City, Philippines





当校の特徴

1. マンツーマン特化・・・オールマンツーマンコース有り
2. セブ島中心部の高立地・・・ITパーク徒歩圏内
3. 託児所サービス・・・セット割引あり
4. 新築キャンパス・・・2025年完成ビル



マンツーマン特化

当校は、英語に不安のある方にも安心してご受講いただけるよう、『マンツーマンレッスン』を中心としたカリキュラムを提供しています。
1日の最大マンツーマンレッスン数は、8レッスンです。



セブ島中心部の高立地

『セブ中心部の利便性の高い立地』です。海外生活が初めての方でも安心して留学生活をスタートしていただける環境です。
セブ市の中心部のITパークまでは徒歩ですぐの距離です。



託児所サービス

2024年からは、『託児所サービス』をスタートし、親子留学の方へのサポート体制も充実させております。『0歳児』からのお預かりにも対応しており、レッスンスケジュールにも合わせた柔軟な対応が可能です。



新築キャンパス

2025年8月より新築キャンパスにてレッスン、ドミトリーを提供しています。
新築ビルの最上階が教室、14階がドミトリーとなります。
ビルは2025年完成の新築ビルです！



学校基本情報について

フィリピン労働雇用技術教育技能教育庁 (TESDA: Technical Education and Skills Development authority) の認可を受けており、入国管理局に対して、特別就学許可証 (SSP: Special Study Permit) の申請が可能なフィリピン政府公認の語学学校です。



基本情報について

2019年より開校しており、日本、中東各国（サウジアラビア、イエメン、オマーン）、韓国、中国、台湾の生徒様など、様々な国籍の方をお受入しております。
現地日系企業の社員様や移住されている日本人のご家族様にもご利用頂き、セブ島に根差した語学学校です。
また、託児所を構えており、親子留学の受入れにも力を入れています。

・ 設立	2019年2月
・ 会社名	CBEA (Cebu Business English Academy)
・ 住所-新キャンパス	ABC Hotel and Homes 15 Floor, Salinas Drive, Lahug, Cebu City, Philippines
・ 生徒国籍	日本、中東（サウジアラビア、イエメン、オマーン）、韓国、中国、台湾
・ その他	託児所費用の割引プランあり



位置情報について

セブ島の中心部にあり、非常に利便性の高い地区に位置しています。ITパークまでは、大通りに沿って歩くだけで到着し、学校周辺には、レストランやスーパー、マッサージ店、コンビニ、薬局があり、お食事や日用品の購入には非常に便利な環境です。

★NEW CAMPUS

Salinas Drive

★JY Square Mall
小型ショッピングモール。ドラッグストアがあり、日用品の購入に最適です。

★IT Park
セブの中心地のIT PARK。オフィスビルが立ち並び、各種飲食店、ドラッグストア、コンビニ、ショッピングモールが立ち並びます。学校からITパークまでは、徒歩8分程度です。

★CHILD CARE (託児所)
セブ島の託児所です。英語環境となり、アクティビティクラスなどを通じて英語に慣れていただけます。

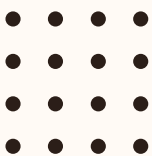

🏢 ビルの構成について

当校が開校しているビルは、商業フロア、駐車場、ホテル、コンドミニアム、寮、教室により構成されています。ドミトリーは順次拡大予定となり、ホテルプランも提供予定です。

・各フロアについて

- ・15階 ： 教室＋オフィス
- ・14階 ： ドミトリー＋コンドミニアム
- ・10～13階 ： コンドミニアム
- ・6～9階 ： ホテル（ホテルプラン提供予定）
- ・3～5階 ： 駐車場
- ・1～2階 ： 商業フロア

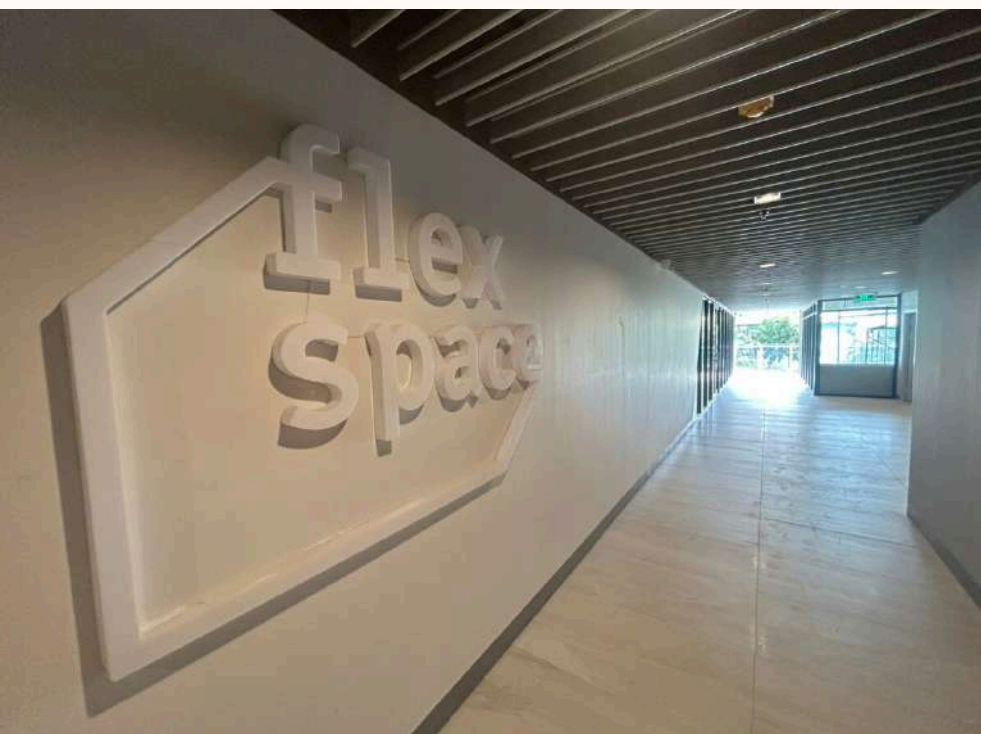

2Fスペースのインターネットカフェ
加えて、マッサージ店も出店予定です。



1Fスペースのランドリーショップ
1Fには、カフェ、コンビニ、レストランが出店予定です。

15階の教室には両サイドに大きな窓が設置されており、開放的な空間になっています。また、セブ中心部を一望することもでき、きれいな夜景も見ていただけます。

写真の中心部付近に映る高層ビル群がITパークです。ITパーク内でも次々に新しいビルが建築されており、レストラン、カフェ、その他様々な商業施設も年々増加しています。

また、ITパークを中心として、周辺エリアの開発も進んでいます。商業施設やレストラン、カフェ、マッサージ店などが続々と新規OPENしており、治安もよく活気のあるエリアです。



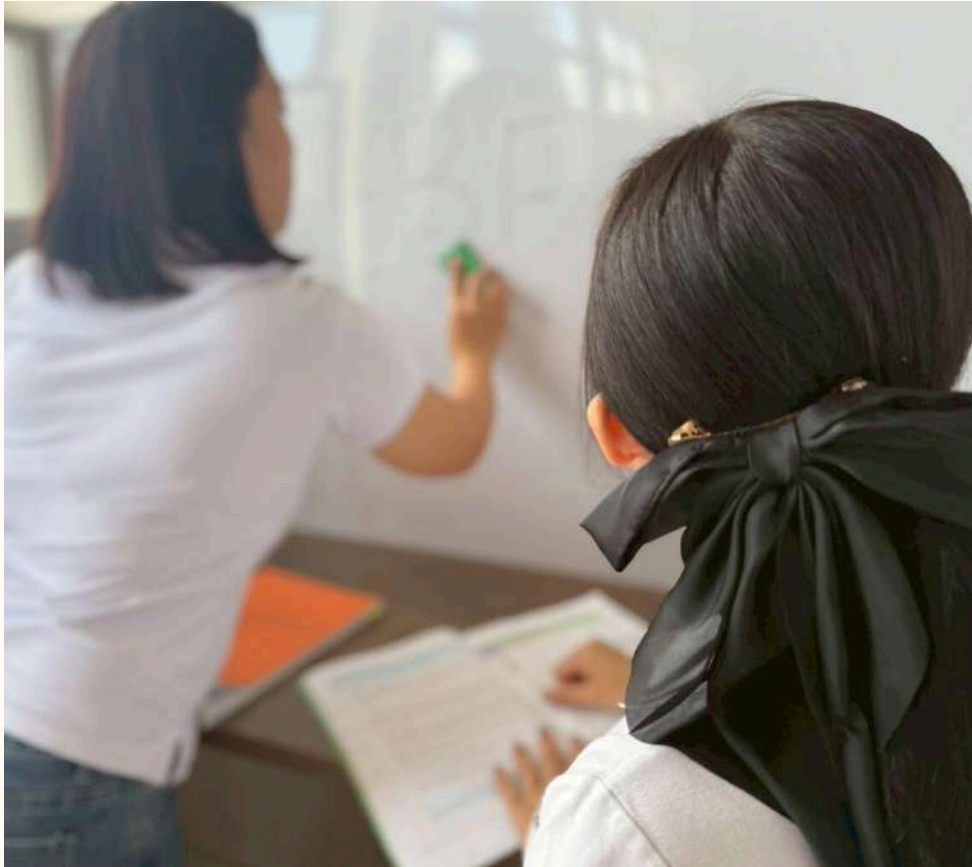

レッスン内容について

レッスンの内容は、カスタマイズ可能です。以下、各レッスンでの選択肢の一例になります。お申込のレッスンの数となるようクラスを組み合わせさせていただきます。



科目について

- | | |
|-----------------|---------|
| • Speaking | • TOEIC |
| • Grammar | • TOEFL |
| • Writing | • IELTS |
| • Listening | |
| • Reading | |
| • Pronunciation | |
| • Vocabulary | |

TOEIC、TOEFL、IELTS受講希望の方は事前にお問合せください。



コースについて

大きく3コースをご用意しております。社会人の方でお仕事がある方や、ゆっくりと学習を進めていきたい方はライトコースを、中長期にかけて学習を進めたい方はレギュラーコースを、スパルタ的に学習されたい方は、パワーコースをご案内しております。

• ライトコース

   ~  1日3~4レッスン

予習、復習にしっかりと時間を確保したい方や、リモートワークをされたい方におすすめです。ライトコースの場合、午前、午後のレッスンをお選びいただけます。

• レギュラーコース

     ~  1日5~6レッスン

中長期間にわたりご留学される方に人気のコースです。学習もしっかりと+留学生活も楽しみたい方におすすめです。

• パワーコース

       ~  1日7~8レッスン

朝から夕方までレッスンがあり、スパルタ的に学習していただけます。社会人の方や短期集中で学習されたい方に人気のコースです。



参考カリキュラムについて

カスタマイズカリキュラムの目的別参考例です。オリエンテーションの際に選択していただけます。



スピーキング特化

- | | |
|--------------|---------|
| • Speaking | : 3 クラス |
| • Vocabulary | : 1 クラス |
| • Listening | : 1 クラス |



基礎力UP

- | | |
|--------------|---------|
| • Grammar | : 1 クラス |
| • Vocabulary | : 2 クラス |
| • Listening | : 1 クラス |
| • Writing | : 1 クラス |



発音矯正

- | | |
|-----------------|---------|
| • Speaking | : 2 クラス |
| • Pronunciation | : 2 クラス |
| • Vocabulary | : 1 クラス |
| • Listening | : 1 クラス |



バランス重視

- | | |
|--------------|---------|
| • Speaking | : 1 クラス |
| • Grammar | : 1 クラス |
| • Vocabulary | : 1 クラス |
| • Listening | : 1 クラス |
| • Writing | : 1 クラス |





時間割について

1レッスンは、45分で提供されます。時間割の中で、お申込のレッスン数が提供されます。

託児所ご利用のお客様は、例外的に時間調整を優先いたします。

朝食	7: 00 ~ 8: 00
1限目	8: 00 ~ 8: 45
2限目	8: 55 ~ 9: 40
3限目	9: 50 ~ 10: 35
4限目	10: 45 ~ 11: 30
昼食	11: 30~12: 35
5限目	12: 35 ~ 13: 20
6限目	13: 30 ~ 14: 15
7限目	14: 25 ~ 15: 10
8限目	15: 20 ~ 16: 05
9限目	16: 15 ~ 17: 00
夕食	18: 00 ~ 19: 00

※平日のスケジュールとなります。土日祝日は学校がお休みです。



レッスンの雰囲気について



お部屋について

1人部屋Aタイプ、Bタイプ、2人部屋、ファミリールームをご用意しております。1人部屋、2部屋のお部屋はスタジオルーム（ワンルーム）、ファミリールームのみ1ベッドルームとなります。

SINGLE ROOM – TYPE A



1人部屋は、AタイプとBタイプをご用意しております。Aタイプは、Bタイプのお部屋より少し広いお部屋となり、セブ中心部を向いています。

SINGLE ROOM – TYPE B



1人部屋Bタイプは、Aタイプよりも少し小さなお部屋となり、緑豊かな山側に向いています。

DOUBLE ROOM



2人部屋は、1人部屋Aよりも大きく、2名様で十分にお使いいただける広さです。また、小さなお子様と親子留学としてお使いいただく場合は、3名様でもご利用いただけます。

FAMILY ROOM



ファミリールームは、親子留学の方向けのお部屋です。お子様の年齢にもよりますが、4～5名程度はご宿泊いただける広さです。

RENTAL EQUIPMENT



親子留学の方には、自炊セットの貸出を行っています。託児所もございますので、1歳、2歳のお子様をお連れいただいても、問題の無い環境となるようにご用意しております。

お部屋の基本設備は、学習机、冷蔵庫、Wifi、ホットシャワー、トイレ、洗面台（2ヵ所）となります。

また、親子留学の方に関しては、調理器具や必要設備の貸出もご用意しております。

・貸出可能設備について

1. IHクッキングヒーター
2. 炊飯器
3. 電子レンジ
4. オープントースター
5. ケトル
6. ベビーベッド
7. ベビーサークル
8. フロアマット

※ その他、ご希望があればご用意できる設備もございます。

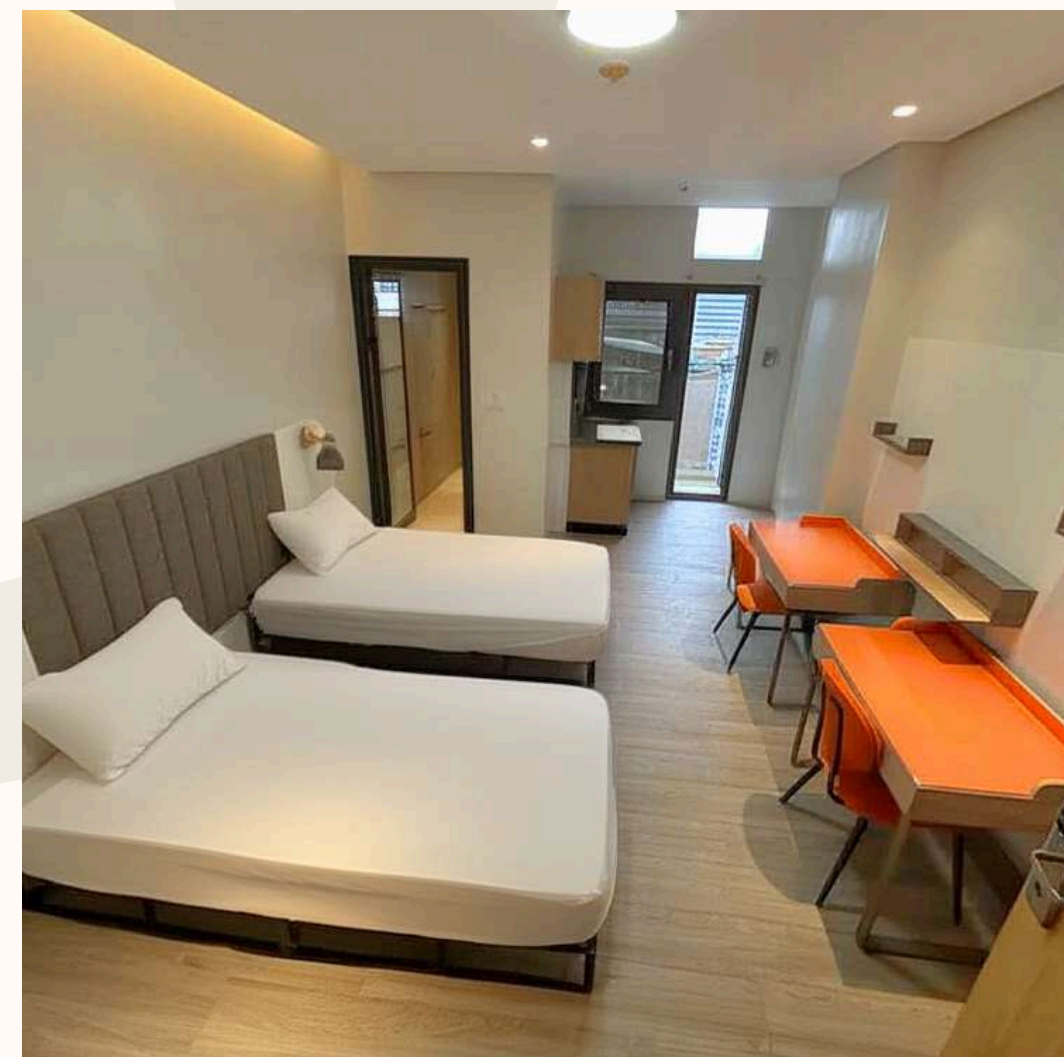



お部屋の雰囲気について



Single Room – Type A

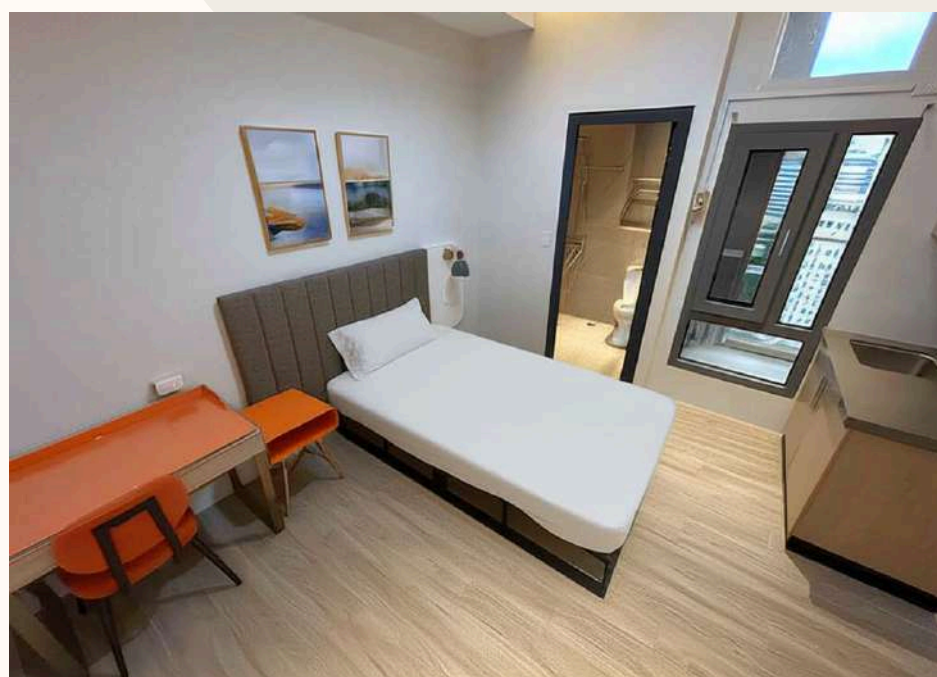

Single Room – Type B

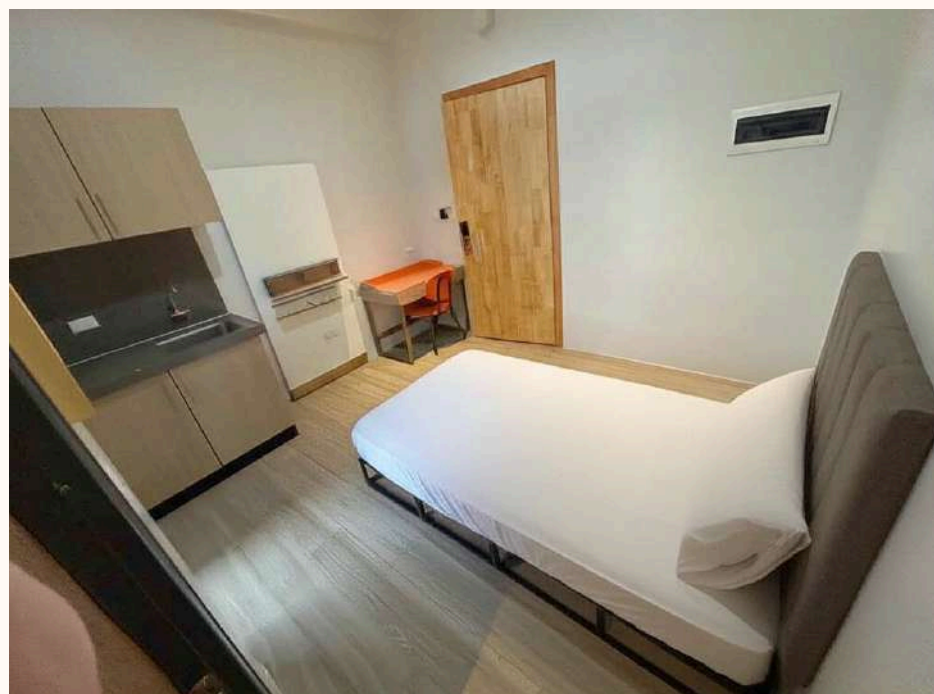

Double Room

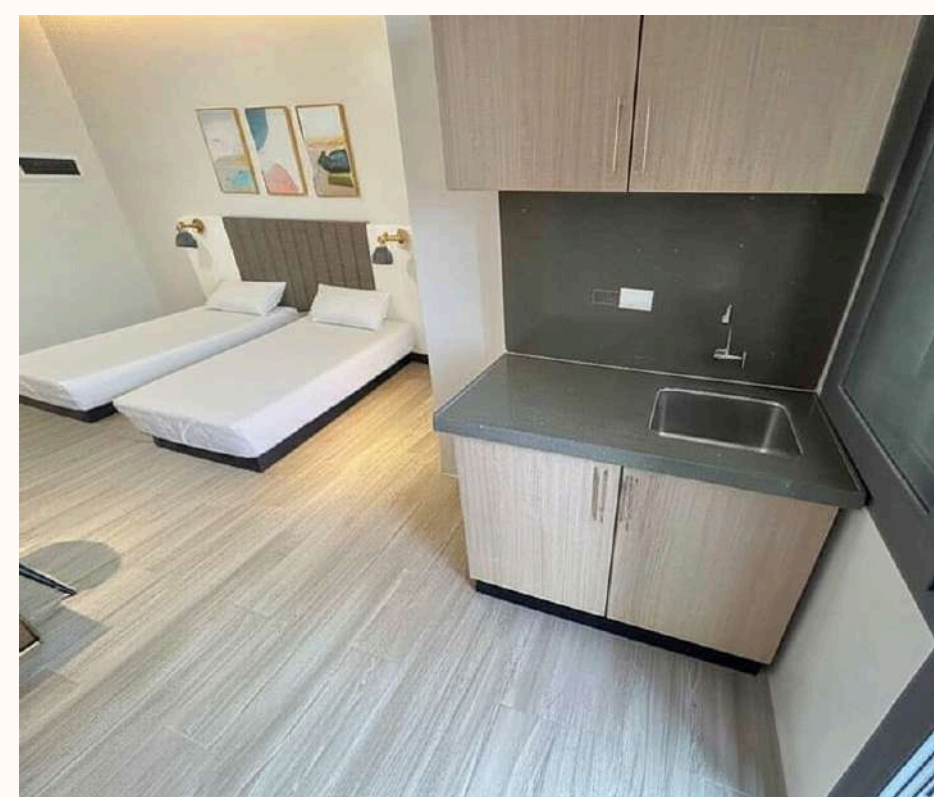
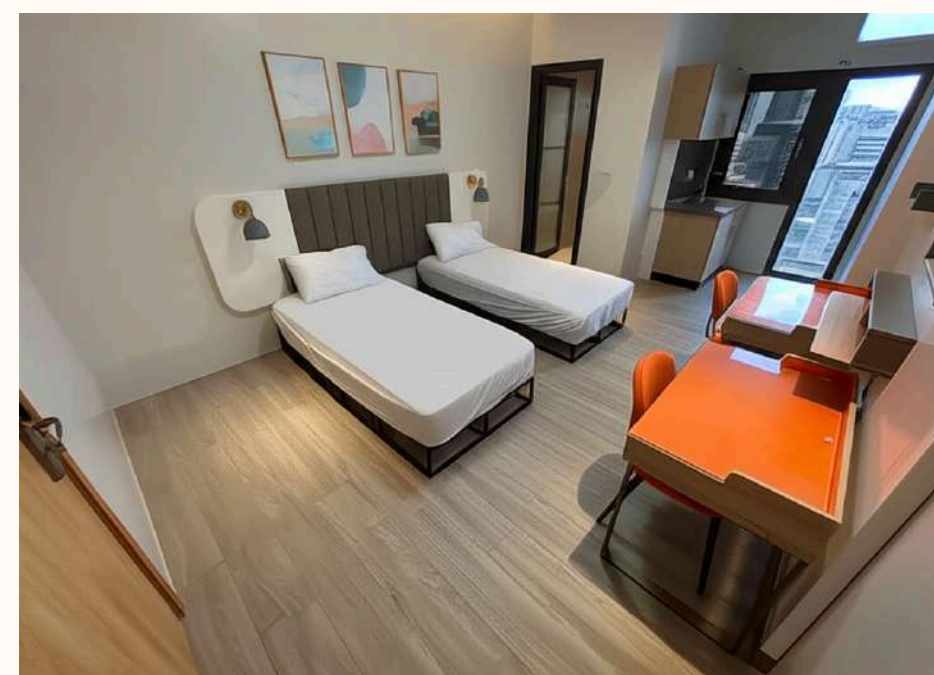

お部屋の雰囲気とお食事、貸出設備について

Family Room

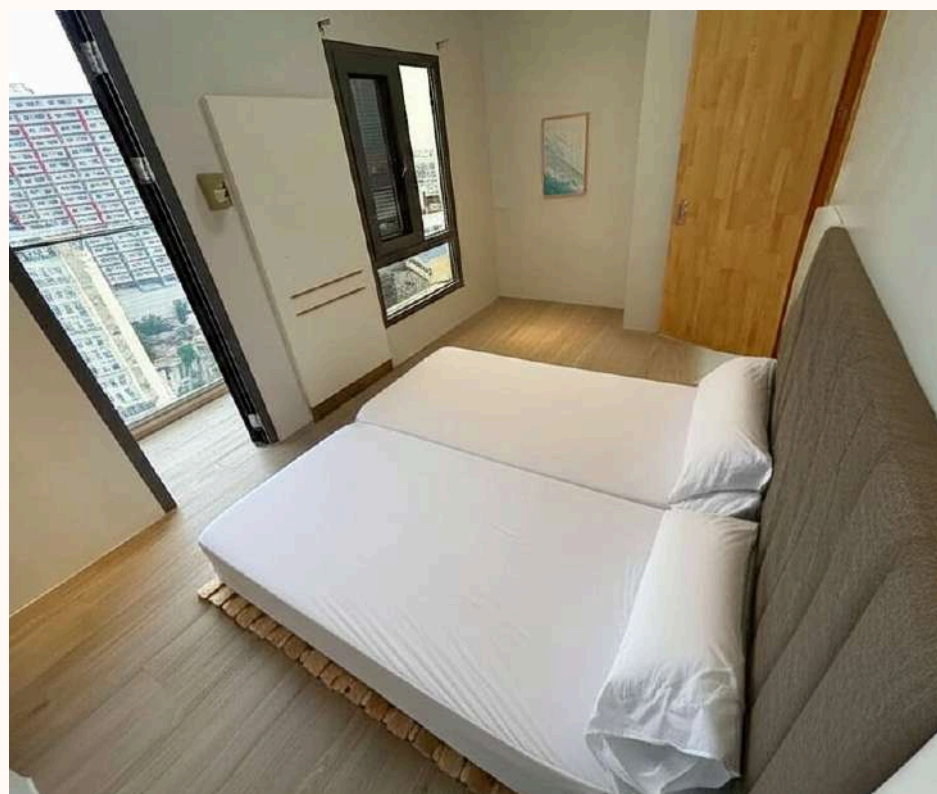

Dormitory meals



Rental equipment

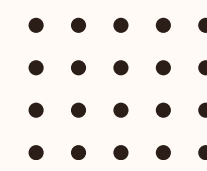

周辺環境について

当校の周辺には、スーパー、ドラッグストア、コンビニ、ショッピングモールがあり、留学生活に必要な日用品、衣類等はすぐにお買い求めいただけます。

日用品ならJY Squareへ

シャンプーやボディソープ、コンタクトの洗浄液などは、現地ですぐにお買い求めいただけます。



衣類や電化製品ならAyala Mallsへ

肌着、Tシャツ、タオル、充電器やモバイルバッテリーなど、ちょっと足りないと思ったらAyalaが便利です。ユニクロも購入可能です。



フィリピンレストランにも挑戦

周辺には多数のレストランがあります。寮にてお食事の提供はありますが、外食にも挑戦してみてください。



小さなお子様は託児所に◎

赤ちゃんのお預りもOK。英語教育としてもご利用いただけます。



提携託児所サービス

親子留学の方への人気サービス

保護者様のレッスン時間中は、託児所でお子様をお預りいたします。保護者様は学習に集中していただけます。

※0歳児については、予めご相談をお願いします。
また、スタッフは英語のみの対応となりますが、簡単な日本語は理解しています。

学校からは徒歩5分

キャンパスからの託児所までの距離は、大人の方で徒歩5分程度です。



基本情報について

- ・営業時間 : 午前8時から夕方6時まで
- ・コース : 2時間、4時間、6時間、8時間コース
- ・年齢 : 0歳児から8歳児まで
- ・営業日 : フィリピンの平日にて営業
- ・その他 : アクティビティクラス、英語クラス有り

アクティビティ+英語クラス有り◎

午前には英語のアクティビティクラスを実施しており、午後には希望者に英語クラスを提供しています。

英語への慣れ、英語学習の一端としてご利用いただいております。アクティビティクラスは、日替わりで提供しており、ライフスキル、音楽、ジム、アート、日本語、英語のクラスです。



👤 託児所詳細について

デイリープラン+ウィークリープラン

『デイリープラン』と『ウィークリープラン』をご用意しております。

デイリープラン

お預り時間：2時間、4時間、8時間
＊登録料は不要です。

ウィークリープラン

お預り時間：2時間、4時間、6時間、8時間
＊長期割引をご用意しています。

営業時間内（午前8時から午後6時まで）でのお預りであれば、開始時間に規定はございません。何時でもお越しください。



スケジュールについて

託児所は、午前8時から、夕方18時まで営業しております。記載の内容以外のお時間は、おもちゃを使って一緒に遊んだり、お絵かきをしたりして過ごしています。

1日の流れ

- ・ 8：00 営業開始
- ・ 10：30 アクティビティクラス
- ・ 11：30 お昼ごはん
- ・ 13：00 お昼寝
- ・ 16：00 英語クラス
- ・ 18：00 営業終了

学校のレッスンスケジュールは、送り迎えに無理がないように調整しております。

お持物について

下記のお持物を参考をお願いいたします。
詳細はお問合せください。

参考お荷物について

- ・ 着替え + おむつ
- ・ お尻拭き
- ・ 歯ブラシ
- ・ お弁当+おやつ（午前と午後の分、クラッカーなど）
- ・ 水筒
- ・ 手拭きタオル
- ・ 塗り絵やワークブックなど（必要な場合）

※ ロッカーをご用意していますので、まとめ置きも可能です。

＊あらかじめ持ち物には名前を書き、まとめてバッグ等に入れてご持参ください



💰 費用について

・ご渡航前にお支払頂く費用について

01		02		03	
入学金		授業料		滞在費	

滞在費には、平日3食、土日祝日の2食（ランチ＋夕食）が含まれます。衣類のランドリーサービスは、別途費用が必要となります。（現地サービスをご利用いただきます。）

・現地の教室でお支払頂く費用

01		02		03	
就学許可証SSP SSP ICARD		観光ビザ 外国人登録証		光熱費	
04		05		06	
空港ピックアップ		管理費用		保証金	
07		08			
学生ID		教材			

その他、ランドリーサービス費用、
帰国時タクシー費用、おこづかいなどが必要となります。



基本的なスケジュールについて

- ・日曜日：ご渡航日 / 入寮日 / ピックアップ
- ・月曜日：レベルチェックテスト、オリエンテーション
- ・火曜日～木曜日：通常授業日
- ・金曜日：卒業式
- ・土曜日：退寮日 / ご帰国日

※ 前泊、延泊ご希望の場合はお問合せください。

※ フィリピンの祝日、セブ市の祝日は学校がお休みです。



ご注意事項

・工事中の階層について

2025年12月時点で、一部のフロアは工事中となります。工事中となった場合でも、安全に通学、外出できるよう対応いたします。

【備考】

1階、2階のフロアについて

1階、2階は商業フロアとなります。レストラン、カフェ、オフィス、コンビニなどが入居予定となっております。テナントの入れ替わり時には、工事が入る可能性があります。

・ドミトリーについて

2025年時点では、フロア全てのお部屋をドミトリーとしてはおりません。そのため、フロア内に一般の方がお住まいの可能性がございます。
2026年以降にフロア全体を契約予定となります。