



CLARK TALK ACADEMY (JP)

Ver. 2026



2nd Floor Modium Building, Lot 1 Block 1, Commercial Mixed Use B,
C.M. Recto Highway, Clark Freeport Zone, Pampanga 2023 Philippines



目次

▶ クラークについて	01
▶ トークアカデミーについて	02
▶ トークアカデミーの特徴	03 - 05
▶ クラスプログラム	06 - 22

▶ 価格表	23 - 31
▶ アカデミーの写真	32 - 35
▶ アクティビティ	36 - 37
▶ 学校の規則	38 - 41

クラークについて

フィリピンで最も清潔で活気に満ちた
経済特区都市

クラークは戦略的拠点都市として急速に発展しており、ビジネス・航空・レジャー産業を網羅する経済センターへと成長を遂げています。多くの外国人居住者を抱えるグローバル都市として、企業や投資家にとって理想的な環境を提供しており、独立した電力供給、水道・下水設備、体系的なセキュリティ管理など、安定したインフラが整備されています。

安全で、誰もが歓迎される都市へ
ようこそ！

クラーク・フリーポートゾーンは、「フィリピンのリトル・カリフォルニア」とも呼ばれ、本場のアメリカの雰囲気を感じられるエリアです。かつては米空軍基地として使用されていましたが、軍の撤退後に自由経済特区として指定され、現在ではフィリピンを代表する国際都市のひとつへと発展を遂げています。

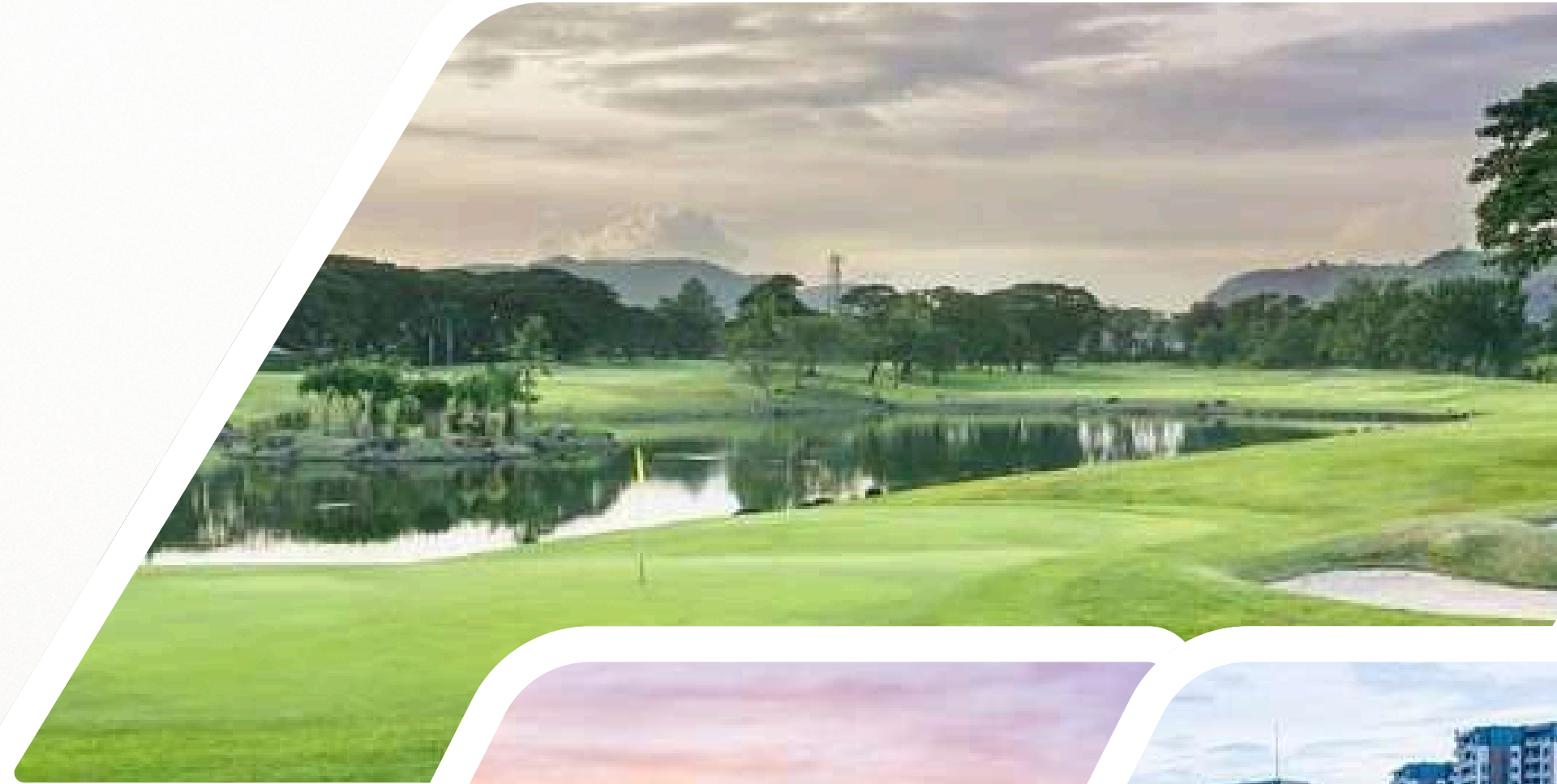

CLARK TALK ACADEMY

トークアカデミーについて

01

歩み

- 2008年5月～2020年5月
バギオ校にて多くの留学生を受け入れ、語学教育を提供
- 2023年9月
クラーク校が再始動！新たなスタートを切りました
- 2024年3月
施設を拡張し、より快適な学習環境へ
- 2026年1月
最大200名規模の新キャンパスへ移転。さらなる成長へ！

02

キッチン付きのコンドミニウム タイプ学生寮

ドラム式洗濯機(乾燥機能なし)、炊飯器、電子レンジ、電気ケトル、冷蔵庫など、生活に必要な最新設備を完備しています。

03

The Villages と呼ばれるエリア

アカデミーから徒歩1分以内の場所には、スーパーマーケット、レストラン、カフェ、マッサージ店など、便利な施設が多数揃っています。

04

快適さを重視した、清潔で丁寧に 管理された空間

105教室のマンツーマンクラス、7教室のグループクラス、図書室やラウンジなど、学生に嬉しい施設が揃っています。



トークアカデミーの特徴

▶ クラークの“The Village”というエリアの中に位置し、
周囲には便利な施設が充実しています。

このエリアは、カリフォルニアの雰囲気を持ち、病院、スーパーマーケット、レストラン、カフェ、マッサージ店、ホテル、そして国際基準のゴルフ場などが周辺に揃っており、快適な生活環境が整っています。整備された歩道と心地よい街並みは、外国人にとっても暮らしやすく、安心して過ごせる空間です。TALKアカデミーはこのエリアに位置しており、学生が学業に集中できる安定した環境を提供しています。

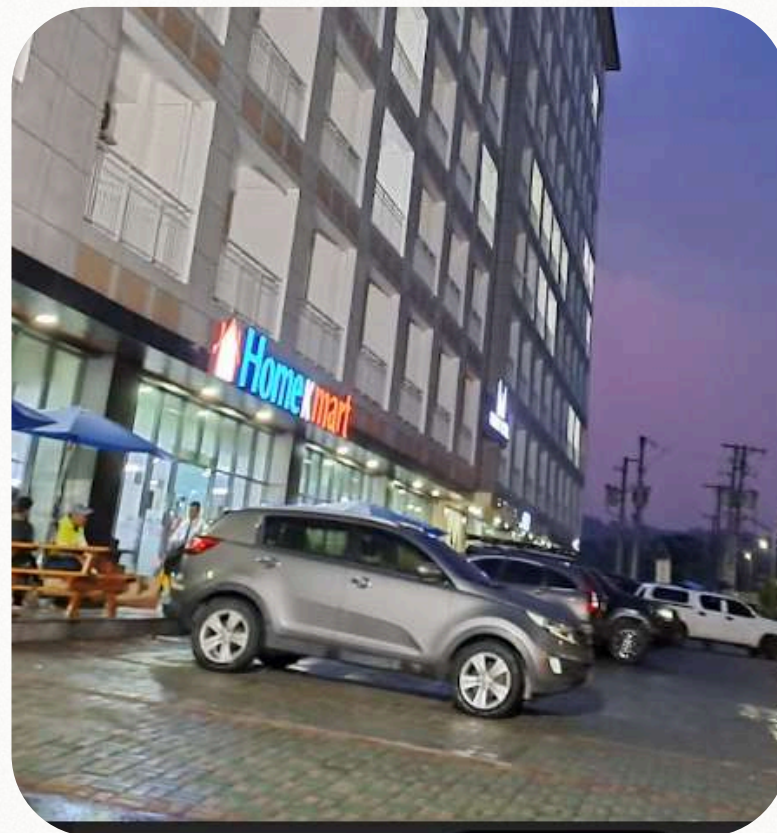

トークアカデミーの特徴

VOCAB

READING

WRITING

GRAMMAR

LISTENING

SPEAKING

一人ひとりの目標に合わせて、プログラムを柔軟にカスタマイズ！

シニア向け、インターンシップ、ワーキングホリデー準備、ビジネス、ゴルフなど、目的に応じた多彩なプログラムをご用意しています。ご自身に合ったコースを選ぶことで、満足度の高い学習体験を実現できます。

苦手科目を集中的に強化できる、目的別プログラム！

各科目ごとに学生のレベルを丁寧に判定し、弱点分野には重点的なサポートを行います。バランスの取れた英語力を育みながら、学習効果の最大化を目指します。

Talk
Teaching Actual Language & Know-how
Centre for studies on English Education

科目ごとに専門の先生が担当！

各科目は専門の講師が担当し、理解を深めながら確かな成果へと導きます。教育の質を高めることで、より充実した学習環境を提供しています。

12段階のレベルに最適化された教材を使用

校内で実施されるレベルテストにより、英語力を正確に判定。各ステージに応じて最適化された教材を使用することで、個別に対応した学習が可能となり、体系的かつ効果的な学習体験を提供します。

トークアカデミーの特徴

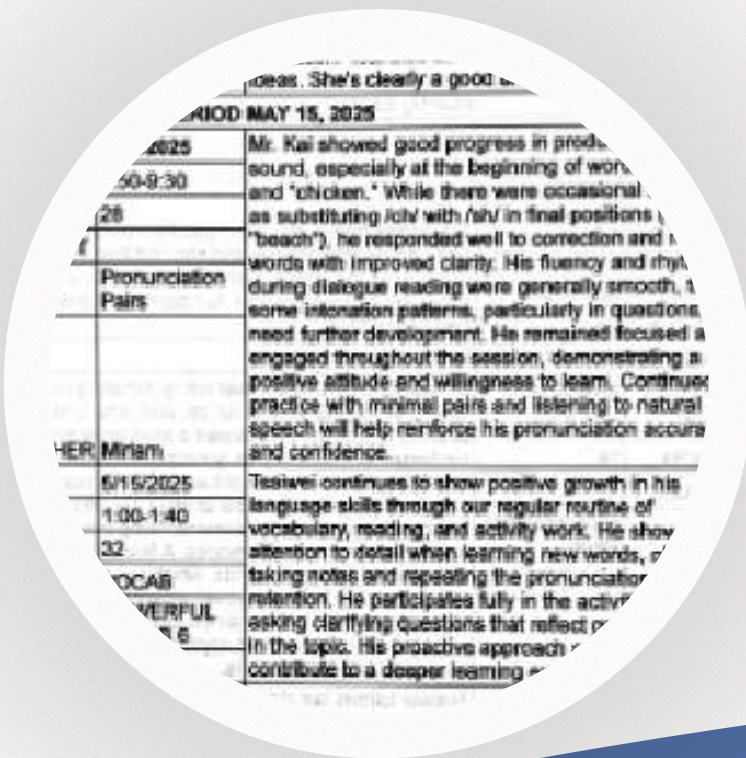

Class Recordで先生から 毎回の授業のコメント

安心＆見える学びで、成長をしっかりサポート！
毎回の授業を詳細記録。科目ごとフィードバック
先生からの個別コメントあり。Class Recordは卒業時にお渡し。

日付／時間／教室番号／科目／テキスト／講師

幅広い学習教材を取り揃えています

レベル判定テストにより学習段階を正確に把握し、150冊以上の教材の中から最適なテキストを選定。個々のニーズに合わせた学習を実現します。

様々な国から学生が集まる 国際色豊かな学びの場

多国籍の学生が共に学ぶ環境の中で、英語力を高めながら国際的な視野を広げることができます。

コースプログラム一覧

基本 コース	科目 (ご希望に合わせて変更可能)	説明	クラス数
TALK 4	SPEAKING, READING GRAMMAR, LISTENING	このプログラムは、各学生の現在のレベルと目標に合わせて設計された基本コースです。専門講師が個々の弱点を見極め、効果的な学習につながるマンツーマン指導を行います。	マンツーマンクラス 1日4クラス
TALK 6	SPEAKING, READING, GRAMMAR LISTENING, WRITING, VOCA	ライティングや語彙を含む英語の全分野を網羅した、集中的なマンツーマンプログラムです。専門講師による丁寧なフィードバックと高度な指導により、最適化された個別カリキュラムで総合的なスキル向上を目指します。	マンツーマンクラス 1日6クラス
TALK 4 Hybrid A	SPEAKING, READING, GRAMMAR LISTENING DEBATE, PRESENTATION	このプログラムは、マンツーマン授業とグループ授業を組み合わせた構成です。個別レッスンでは基礎力を強化し、グループクラスでは多国籍の仲間と英語でコミュニケーションをとることで、実践的な会話力を養います。ディスカッションやプレゼンテーションを通じて、自信を持って英語を使える力も育まれます。	マンツーマンクラス 1日4クラス グループクラス 1日2クラス
TALK 6 Hybrid A	SPEAKING, READING, GRAMMAR, LISTENING WRITING, VOCA DEBATE, PRESENTATION	このプログラムは、マンツーマン授業とグループ授業を組み合わせた構成です。個別レッスンでは基礎力を強化し、グループクラスでは多国籍の仲間と英語でコミュニケーションをとることで、実践的な会話力を養います。ディスカッションやプレゼンテーションを通じて、自信を持って英語を使える力も育まれます。	マンツーマンクラス 1日6クラス グループクラス 1日2クラス
TALK 4 Hybrid J	SPEAKING, READING, GRAMMAR, LISTENING ARTFUL ENGLISH (7~10) WORLD ENGLISH (11~15)	お子様向けに作られたプログラムです。マンツーマンで基礎をしっかりと固めて、ARTFUL ENGLISH や WORLD ENGLISH のグループ授業で楽しく英語を使う力を伸ばします。ディスカッションや発表もあるから、自信もどんどんアップします。	マンツーマンクラス 1日4クラス グループクラス 1日2クラス
TALK 6 Hybrid J	SPEAKING, READING, GRAMMAR, LISTENING WRITING, VOCA ARTFUL ENGLISH (7~10) WORLD ENGLISH (11~15)	お子様向けに作られたプログラムです。マンツーマンで基礎をしっかりと固めて、ARTFUL ENGLISH や WORLD ENGLISH のグループ授業で楽しく英語を使う力を伸ばします。ディスカッションや発表もあるから、自信もどんどんアップします。	マンツーマンクラス 1日6クラス グループクラス 1日2クラス

特別クラス	科目	説明	クラス数
TOEIC	LC, RC, WRITING, SPEAKING, TOEIC VOCAB	模擬テスト＆プロのフィードバックで目標スコアにぐっと近づけます。1週間に2回の模擬試験を実施。試験形式の練習で、テスト対策も英会話力もばっちりです。	マンツーマン 1日6クラス グループ 1日1クラス
IELTS	LC, RC, WRITING, SPEAKING, IELTS VOCAB	海外留学や移住を目指す学生に向けて、体系的なレッスンと模擬試験を提供。2週間に1回の模擬試験を実施。目標スコアの達成に向けて、着実なステップでサポートします。	マンツーマン 1日6クラス グループ 1日1クラス
GOLF	TRAVEL VOCAB, GOLF ENGLISH	海外ゴルフで使える英語や、旅行・日常生活に役立つ英語を楽しく学べるプログラムです。ゴルフレッスンも追加できるので、英語もスイングも一緒にレベルアップ！	マンツーマン 1日2クラス
SENIOR	TRAVEL VOCAB, USEFUL EXPRESSIONS DIALOGUES, LISTENING	旅行や日常生活で使える英語を、マンツーマンでしっかり練習。話す力・聞く力をバランスよく伸ばして、自然に英語が使えるようになります。	マンツーマンクラス 1日4クラス
BUSINESS	ESL, HRM ENGLISH, BUSINESS ENGLISH	仕事で使える英語をしっかり習得！メール・プレゼン・会話術など、リアルな職場シーンに役立つスキルを実践的に学べます。	マンツーマンクラス 1日6クラス
INTERNSHIP (8-week)	ESL, BUSINESS ENGLISH, HRM ENGLISH, OJT	ホテル・レストラン・ビジネス現場で使える英語を、8週間でしっかり習得します。履歴書やメール、プレゼンの英語も学べて、実践練習も充実しています。OJTはM stay hotel(学校から徒歩1分以内のホテル)で行います。	マンツーマン 合計260クラス OJT(On the Job Training) 合計100クラス
BARISTA (12-week)	ESL, BUSINESS ENGLISH, HRM ENGLISH, OJT	この12週間のトレーニングプログラムでは、ESL・ビジネス英語・ホテル＆レストラン英語を学びながら、カフェでの実践練習を通じて実務スキルを身につけ、バリスタ認定資格の取得を目指します。OJTはBlue Shaka(学校から徒歩1分以内のカフェ)で行います。	マンツーマン 合計360クラス OJT(On the Job Training) 合計200クラス
KINDER CARE	STORYTELLING AND CREATIVE PLAY MUSIC, ACTIVITIES, PHONICS,SPORTS	4~6歳のお子様のためのクラス。子どもたちは仲間との交流を通じて自信を育み、社会性や国際的な視野を身につけ、自己肯定感と自立心を伸ばしていきます。	グループ 1日4クラス

ESL PROGRAM TALK 4

PROGRAM

一人ひとりの学習ニーズに合わせて、専門講師が丁寧に指導。レベル別のカリキュラムで、無理なく着実にステップアップできます。

● 学習内容

1日マンツーマンレッスン4クラス

MTM:

マンツーマンクラス
(40分)

● コースの詳細

🎤 SPEAKING (マンツーマン)

自然な会話や多様なトピックでのディスカッションを通じて、英語の流暢さと論理的な思考力を育てます。日常で使える表現や文脈に合った語彙を練習し、自分の考えを明確に伝える力を養います。

📖 READING (マンツーマン)

文章の主旨や筆者の意図を読み取る力を高めます。単語単位の訳にとどまらず、構成・流れ・背景知識を踏まえた読解を行うことで、読解スピードと正確さの両方を向上させます。

✂ GRAMMAR (マンツーマン)

英語文法の基本ルールを、わかりやすく体系的に学習。実際の文に応用することで、よくあるミスを修正し、複雑な構文の理解を深め、読む・書く・話す力の土台をしっかりと固めます。

🎧 LISTENING (マンツーマン)

英語のさまざまなアクセント・発音・話し方に対応できる耳を育てます。意味・トーン・話者の意図を聞き取る“アクティブリスニング”を通じて、実生活で自然に反応できる力を身につけます。

● 受講条件

毎週月曜日に開講しております。1週間からご参加いただける柔軟なスケジュールで、短期集中から長期学習まで対応可能です。対象年齢は7歳以上。英語のレベルは問いませので、初心者の方も安心してご参加いただけます。

Class

Subject

MTM

SPEAKING

MTM

READING

MTM

GRAMMAR

MTM

LISTENING



MTM:

マンツーマンクラス
(40分)

一人ひとりのレベルに合わせて、専門講師が丁寧にサポート。段階的なレベル設定により、無理なく着実に英語力を伸ばすことができます。

● 学習内容

1日マンツーマンレッスン6クラス

● コースの詳細

🗣️ SPEAKING (マンツーマン)

📖 READING (マンツーマン)

✂️ GRAMMAR (マンツーマン)

🎧 LISTENING (マンツーマン)

✍️ WRITING (マンツーマン)

自由に書く練習を中心に、段落構成や論理展開を体系的に学びます。さまざまな形式の文章を書くことで、実用的なライティングスキルを身につけ、自分の考えを明確に表現しながら文法の正確さも高めます。

🧠 VOCAB (マンツーマン)

語彙力を高めるためのクラスです。単語の意味だけでなく、類義語・反意語・関連表現まで幅広く学習。講師との英語でのディスカッションや解説を通じて、各単語への理解をより深く、実践的に身につけていきます。

● 受講条件

毎週月曜日に開講しております。**1週間から**ご参加いただける柔軟なスケジュールで、短期集中から長期学習まで対応可能です。対象年齢は**7歳以上**。英語のレベルは問いませので、初心者の方も安心してご参加いただけます。

Class

Subject

MTM

SPEAKING

MTM

READING

MTM

GRAMMAR

MTM

LISTENING

MTM

WRITING

MTM

VOCAB

一人ひとりの目標やレベルに合わせた個別指導と、仲間と学び合える少人数制クラスを組み合わせた、柔軟で効果的な学習スタイル。

MTM:
マンツーマンクラス (40分)

GROUP:
グループクラス(40分)

● 学習内容

1日マンツーマンレッスン4クラス ＋フィリピン人講師グループレッスン2クラス

● コースの詳細

🗣️ SPEAKING (マンツーマン)

📖 READING (マンツーマン)

✂️ GRAMMAR (マンツーマン)

🎧 LISTENING (マンツーマン)

👥 GROUP (最大6名の少人数クラス)

このグループクラスでは、ディベートと発音の2科目を中心に学習します。

- 発音クラスでは、英語の正確な発音とイントネーションを練習し、聞き取りやすく、自信を持って話せる英語力を養います。
- ディベートクラスでは、特定のテーマについて論理的に意見を述べる力を育てます。仲間との意見交換を通じて、考えを整理し、説得力のある英語表現を身につけます。

少人数制 (最大6名) だからこそ、積極的な発言・実践的なやりとりが可能。リアルなコミュニケーション練習を通じて、英語での表現力と対応力を高めます。

● 受講条件

毎週月曜日に開講しております。**2週間から**ご参加いただけるスケジュールで、短期集中から長期学習まで対応可能です。**対象年齢は16歳以上**。英語のレベルは問いませので、初心者の方も安心してご参加いただけます。

Class

Subject

MTM

SPEAKING

MTM

READING

MTM

GRAMMAR

MTM

LISTENING

GROUP 1

PRONUNCIATION

GROUP 2

DEBATE

● 学習内容

1日マンツーマンレッスン6クラス ＋フィリピン人講師グループレッスン2クラス

● コースの詳細

- 🎤 SPEAKING (マンツーマン)
- 📖 READING (マンツーマン)
- 🧩 GRAMMAR (マンツーマン)
- 🎧 LISTENING (マンツーマン)
- ✍️ WRITING (マンツーマン)
- 🧠 VOCAB (マンツーマン)

👥 GROUP (最大6名の少人数クラス)

このグループクラスでは、ディベートと発音の2科目を中心に学習します。

- 発音クラスでは、英語の正確な発音とイントネーションを練習し、聞き取りやすく、自信を持って話せる英語力を養います。
- ディベートクラスでは、特定のテーマについて論理的に意見を述べる力を育てます。仲間との意見交換を通じて、考えを整理し、説得力のある英語表現を身につけます。

少人数制（最大6名）だからこそ、積極的な発言・実践的なやりとりが可能。リアルなコミュニケーション練習を通じて、英語での表現力と対応力を高めます。

● 受講条件

毎週月曜日に開講しております。**2週間から**ご参加いただけるスケジュールで、短期集中から長期学習まで対応可能です。**対象年齢は16歳以上**。英語のレベルは問いませので、初心者の方も安心してご参加いただけます。

MTM:
マンツーマンクラス (40分)
GROUP:
グループクラス(40分)

Class	Subject
MTM	SPEAKING
MTM	READING
MTM	GRAMMAR
MTM	LISTENING
MTM	WRITING
MTM	VOCAB
GROUP 1	PRONUNCIATION
GROUP 2	DEBATE

ディベートで考える力を、仲間とのやりとりで伝える力を！
論理的に話す・聞く・協力する力を、実践的に伸ばします。

● 学習内容

1日マンツーマンレッスン4クラス

＋フィリピン人講師グループレッスン2クラス

Class

Subject

MTM

SPEAKING

MTM

READING

MTM

GRAMMAR

MTM

LISTENING

GROUP 1

ARTFUL ENGLISH
/
WORLD ENGLISH

GROUP 2

DEBATE

● コースの詳細

- 🎤 SPEAKING (マンツーマン)
- 📖 READING (マンツーマン)
- 🧩 GRAMMAR (マンツーマン)
- 🎧 LISTENING (マンツーマン)

MTM:
マンツーマンクラス (40分)
GROUP:
グループクラス(40分)



🎨 Artful English / World English (少人数クラス 1:6)

Artful Englishは、英語に親しみながら楽しく学べるよう設計されたクラスで、7～10歳のお子様のためのクラスです。
World Englishでは、11～15歳の生徒が世界の歴史や文化を英語で探究しながら、思考力と語学力を育てます。

🗣️ Group Debate (少人数クラス 1:6)

このクラスでは、学校生活や日常で役立つディスカッション力を育てます。
プレゼンテーションやディベートを中心とした活動を通じて、英語での表現力・論理的思考力・協働力を強化。
仲間と自由に意見を交わすことで、自信を持って伝える力を身につけ、実践的なコミュニケーション力を育てます。

● 受講条件

毎週月曜日に開講しております。2週間からご参加いただけるスケジュールで、短期集中から長期学習まで対応可能です。対象年齢は7～10/11～15歳以上。英語のレベルは問いませので、お子様も安心してご参加いただけます。

● 学習内容

1日マンツーマンレッスン6クラス ＋フィリピン人講師グループレッスン2クラス

● コースの詳細

- 🎤 SPEAKING (マンツーマン)
- 📖 READING (マンツーマン)
- 🧩 GRAMMAR (マンツーマン)
- 🎧 LISTENING (マンツーマン)
- ✍️ WRITING (マンツーマン)
- 🧠 VOCAB (マンツーマン)

🎨 Artful English / World English (少人数クラス 1:6)

Artful Englishは、英語に親しみながら楽しく学べるよう設計されたクラスで、7～10歳のお子様のためのクラスです。
World Englishでは、11～15歳の生徒が世界の歴史や文化を英語で探究しながら、思考力と語学力を育てます。

🗣️ Group Debate (少人数クラス 1:6)

このクラスでは、学校生活や日常で役立つディスカッション力を育てます。
プレゼンテーションやディベートを中心とした活動を通じて、英語での表現力・論理的思考力・協働力を強化。
仲間と自由に意見を交わすことで、自信を持って伝える力を身につけ、実践的なコミュニケーション力を育てます。

● 受講条件

毎週月曜日に開講しております。**2週間から**ご参加いただけるスケジュールで、短期集中から長期学習まで対応可能です。**対象年齢は7～10/11～15歳以上**。英語のレベルは問いませので、お子様も安心してご参加いただけます。

MTM:
マンツーマンクラス (40分)
GROUP:
グループクラス(40分)



Class	Subject
MTM	SPEAKING
MTM	READING
MTM	GRAMMAR
MTM	LISTENING
MTM	WRITING
MTM	VOCAB
GROUP 1	ARTFUL ENGLISH / WORLD ENGLISH
GROUP 2	DEBATE

英語試験への備えはもちろん、スピーキング・リーディング・リスニング・文法をバランスよく学ぶことで、総合的な英語力を育成。

● 学習内容

1日マンツーマンレッスン6クラス

+ フィリピン人講師グループレッスン1クラス

1週間に2回の模擬TOEICテスト

● コースの詳細

 **LC (リスニング)**：過去問や補助教材を活用し、TOEICリスニングの実践力を養うクラスです。さまざまなアクセントや発音に触れることで、聞き取りのスピードと理解力を高めます。

 **RC (リーディング)**：TOEIC読解問題を通じて、速読力と正確な読解力を強化します。文脈を理解し、詳細情報を把握するための読解ストラテジーを学びます。

 **SPEAKING (マンツーマン)**

 **GRAMMAR (マンツーマン)**

 **TOEIC VOCAB (少人数クラス1:6)**：TOEIC頻出語彙を復習し、語彙の使い方を実践的に習得するクラスです。クイズやアクティビティを通じて、楽しく効果的に語彙力を強化します。



Class	Subject
MTM	LC
MTM	LC
MTM	RC
MTM	RC
MTM	GRAMMAR
MTM	SPEAKING
GROUP	TOEIC VOCAB

● 受講条件

毎週月曜日に開講しております。**1週間から**ご参加いただけるスケジュールで、短期集中から長期学習まで対応可能です。**対象年齢は18歳以上**。英語のレベルは問いませんので、初心者の方も安心してご参加いただけます。

英語試験への備えはもちろん、海外進学・移住・就職など、将来の選択肢を広げるための総合的な英語力を育てます。

学習内容

1日マンツーマンレッスン6クラス
＋フィリピン人講師グループレッスン1クラス
2週間ごとに1回模擬IELTSテスト

コースの詳細

 **LC (リスニング)** 模擬試験・過去問・補助教材を活用し、IELTSリスニングの実践力を養います。さまざまなアクセントや発音に触れることで、聞き取りのスピードと理解力を高めます。

 **RC (リーディング)** 模擬試験の読解パッセージを使って、速読力と正確な読解力を強化。文脈を把握し、重要な情報を的確に読み取る戦略的な読解スキルを身につけます。

 **SPEAKING (マンツーマン)** 日常会話の練習と、さまざまなテーマに対する意見の論理的な伝え方を学び、流暢さと自信を育てます。

 **GRAMMAR (マンツーマン)** 文法の基本ルールを体系的に学習し、ライティングとスピーキングの正確さを向上。

 **IELTS VOCAB (グループ)** IELTS頻出語彙に焦点を当て、語彙の使い方と定着力を高めます。クイズやインタラクティブな活動を通じて、楽しく効果的に語彙力を強化します。

受講条件

毎週月曜日に開講しております。**2週間から**ご参加いただけるスケジュールで、短期集中から長期学習まで対応可能です。**対象年齢は12歳以上**。英語のレベルは問いませんので、初心者の方も安心してご参加いただけます。



Class	Subject
MTM	LC
MTM	LC
MTM	RC
MTM	RC
MTM	WRITING
MTM	SPEAKING
GROUP	IELTS VOCAB

SPECIALIZED PROGRAM GOLF PROGRAM

● 学習内容

1日マンツーマンレッスン2クラス
＋オプションでゴルフレッスン追加可能

● コースの詳細

✈ Travel Vocabulary

空港・ホテル・レストラン・買い物など、旅行で使う英語表現を実践的に学び、自信を持って会話できる力を育てます。

🏌 Golf English

ゴルフ場での予約・会話・交流に必要な英語を繰り返し練習し、国際的なゴルフシーンでも自然に話せる力を養います。

● ゴルフレッスン（オプションで選択、ゴルフレッスンのみの受講も可能）

🏌 ドライビングレンジレッスン

料金：1,500ペソ（60分／最大2名まで）※現地にてプロへ直接現金払い ※ゴルフクラブ無料貸し出し

場所：Koreaカントリークラブ（学校から車で約5分／往復送迎あり）

ボール代：1箱（80球）200ペソ（通常300ペソ）

LINE連絡先：yang208011（韓国プロ ヤングさん）

他のアカデミーとの差別化：クラークはゴルフ場が多く、実際のゴルフ場で出来るのが強み。

🏌 ♀ フィールドレッスン

料金：5,000ペソ（1名あたり）

場所：Korea CC、Mimosa CC、D Heightsなど（プロと相談のうえ決定）現地にてプロへ直接現金払い

含まれるもの：往復送迎

含まれないもの：グリーンフィー、カート、キャディ、保険、キャディチップ（目安：200ペソ）

クラブレンタル：1日1,500ペソ（男性用・女性用・子供用あり）

LINE連絡先：yang208011（韓国プロ ヤングさん）



Class

Subject

MTM

TRAVEL VOCAB

MTM

GOLF ENGLISH

ADDITIONAL
LESSON

GOLF FIELD
LESSON

ADDITIONAL
LESSON

DRIVING RANGE
LESSON

SPECIALIZED PROGRAM SENIOR PROGRAM

試験対策ではなく、海外旅行で現地の人とコミュニケーションをスムーズに

学習内容

1日マンツーマンレッスン4クラス

コースの詳細

✈ TRAVEL VOCAB（トラベル語彙集中トレーニング）

旅行場面で使う語彙を実際のシナリオで練習し、自然な英語表現として定着させます。

🗣 USEFUL EXPRESSIONS（日常会話マスター）

日常で頻出する英語表現を繰り返し練習し、母語のように自然に使える力を育てます。

💬 DIALOGUES（実践会話集中トレーニング）

TALK Academyが開発した多様な場面設定をもとに、実生活に近い会話力を体系的に養います。

🎧 LISTENING（話す力につながるリスニング）

豊富な音声教材を使い、聞き取った内容を積極的に話す練習で、英語の理解力と発信力を高めます。

受講条件

毎週月曜日に開講しております。**1週間から**ご参加いただける柔軟なスケジュールで、短期集中から長期学習まで対応可能です。対象年齢は**7歳以上**。シニアコースとなっていますが、7歳以上であれば年齢制限はありません。英語のレベルは問いませんので、初心者の方も安心してご参加いただけます。

Class

Subject

MTM

SPEAKING

MTM

TRAVEL VOCAB

MTM

USEFUL
EXPRESSIONS

MTM

DIALOGUES



SPECIALIZED PROGRAM BUSINESS PROGRAM

● 学習内容

1日マンツーマンレッスン6クラス

● コースの詳細

📖 ESL（基礎英語）

個別レベルに合わせた指導で文法・語彙・表現の土台を築き、実務にも応用できる英語力を育てます。

👛 BUSINESS（実務英語）

国際ビジネスの現場を想定した練習を通じて、構造的かつ実践的なコミュニケーション力を身につけます。

🏨 HRM（サービス業向け英語）

ホテルやレストランなどの職場を想定した場面練習で、語学力と対応力・問題解決力を強化します。

● 受講条件

毎週月曜日に開講しております。**1週間から**ご参加いただける柔軟なスケジュールで、短期集中から長期学習まで対応可能です。対象年齢は**16歳以上**。英語のレベルは問いませんので、初心者の方も安心してご参加いただけます。

Class	Subject
MTM	ESL
MTM	ESL
MTM	BUSINESS
MTM	BUSINESS
MTM	HRM
MTM	HRM

SPECIALIZED PROGRAM INTERNSHIP

学習内容

1日マンツーマンレッスン5クラス
+OJT(On the Job Training)4クラス

コースの詳細

ESL（基礎英語）

個別レベルに合わせた指導で文法・語彙・表現の土台を築き、実務にも応用できる英語力を育てます。

BUSINESS（実務英語）

国際ビジネスの場面を想定した練習で、職務に必要な英語力と自信を身につけます。

HRM（業種別英語）

ホテルやレストランなどの職場を想定した場面練習で、語学力と対応力・問題解決力を強化します。

OJT（現場研修）

M Stayホテル(※学校から徒歩1分以内)の受付業務を通じて、実際のスタッフとともに接客・電話・フロント対応を実践します。

受講条件

毎週月曜日に開講しております。**4週間から**ご参加いただけるスケジュールです。Working holidayに向けて準備したい方や、ビジネス英語を学びたい方にお勧めです。**対象年齢は18歳以上**。英語のレベルは問いませので、どなたでも安心してご参加いただけます。

8週間の場合のスケジュール例：

1~4週目は英語クラス1日8クラス、5~8週目は英語クラス1日5クラス+OJT4クラス

→合計英語クラス260クラス+OJT80クラス

Class

Subject

MTM

ESL

MTM

BUSINESS

MTM

BUSINESS

MTM

HRM

MTM

HRM

SPECIALIZED PROGRAM BARISTA

学習内容

1日マンツーマンレッスン5クラス
+OJT(On the Job Training)3クラス

コースの詳細

Basic English Course (初級英語・1~4週間)

1日8コマのマンツーマンレッスンで基礎英語力を集中的に強化し、OJTなしで言語習得に専念します。

BARISTA 完全プログラム (5~12週間)

1日5コマの英語レッスン+3時間のOJTを組み合わせ、接客現場で使える英語力と実務スキルを段階的に習得します。

BUSINESS ENGLISH (実務英語)

自己紹介・履歴書・メール・会議・プレゼンなど、国際ビジネスで頻出する場面に対応できる英語力を養います。

HRM (ホテル・レストラン英語)

専門教材と場面練習を通じて、接客現場で即活用できる対応力・語学力・問題解決力を身につけます。

Barista OJTコース - トレーニング概要 Blue Shaka(学校から徒歩1分以内)で実施

バリスタ業務に必要な基本スキルを、実践を通じて丁寧に習得します。

1. タンピング (エスプレッソ): 抽出前の粉の均一な圧縮技術
2. スチーミング: ミルクの泡立てと温度管理
3. キャリブレーション: 味の安定性を保つための機器調整
4. スタンド管理: ドリンクの材料・ミルクとエスプレッソの分量基準
5. クリーニング: 衛生管理と器具の正しい洗浄方法

受講条件

毎週月曜日に開講しております。**12週間の期間のみ**ご参加いただけるスケジュールです。Working holidayに向けて準備したい方や、ビジネス英語を学びたい方にお勧めです。**対象年齢は18歳以上**。英語のレベルは問いませんので、どなたでも安心してご参加いただけます。



SPECIALIZED PROGRAM KINDER CARE

PROGRAM

● 学習内容

1日グループレッスン4クラス



● コースの詳細

・ストーリーテリング & 創造的な遊び

生き生きとした物語や創造的な遊びの活動を通して、子どもたちは自然に想像力を広げ、楽しみながら英語表現を学びます。

・音楽 & リズム活動

英語のリズム・イントネーション・発音を全身で体験し、自然に身につけていきます。

・スポーツ & 身体遊び

さまざまなスポーツや身体を使った遊びを通じて、子どもたちは健やかに成長すると同時に、活気ある環境の中で英語でのコミュニケーション力を育みます。

・フォニックス

アルファベットの音から単語の読みまで、子どもたちは楽しく効果的なゲームや活動を通じて、英語の発音と読みの基礎を学びます。

● 受講条件

毎週月曜日に開講しております。1週間からご参加いただける柔軟なスケジュールで、**朝のクラスと昼のクラスのどちらかの時間帯を選択**する形です。対象年齢は**4歳から6歳**のお子様を対象です。**平日のみ**対象です。

Class time

朝のクラス

8:50 AM – 12:00 PM

昼のクラス

2:40 PM – 5:50 PM

朝と昼の両
方のクラス8:50 AM – 12:00 PM
&
2:40 PM – 5:50 PM

▶ TIME TABLE

MONDAYS TO FRIDAYS (EXCEPT HOLIDAYS & WEEKENDS)	
8:50 – 9:30	1 st
9:40 – 10:20	2 nd
10:30 – 11:10	3 rd
11:20 – 12:00	4 th
12:00 – 13:00	LUNCH BREAK
13:00 – 13:40	5 th
13:50 – 14:30	6 th
14:40 – 15:20	7 th
15:30 – 16:10	8 th
16:20 – 17:00	9 th
17:10 – 17:50	10 th

授業料

※生徒様1名あたり登録料: USD100

	1W	2W	3W	4W	6W	8W	12W	24W
1 CLASS	\$42.5	\$85	\$127.5	\$170	\$255	\$340	\$510	\$1,020
1 GROUP	NONE	\$42.5	\$63.75	\$85	\$127.5	\$170	\$255	\$510
TALK4	\$170	\$340	\$510	\$680	\$1,020	\$1,360	\$2,040	\$4,080
TALK6	\$255	\$510	\$765	\$1,020	\$1,530	\$2,040	\$3,060	\$6,120
TALK4 Hybrid A	-	\$425	\$637.5	\$850	\$1,275	\$1,700	\$2,550	\$5,100
TALK6 Hybrid A	-	\$595	\$892.5	\$1,190	\$1,785	\$2,380	\$3,570	\$7,140
TALK4 Hybrid J	-	\$425	\$637.5	\$850	\$1,275	\$1,700	\$2,550	\$5,100
TALK6 Hybrid J	-	\$595	\$892.5	\$1,190	\$1,785	\$2,380	\$3,570	\$7,140
KINDER CARE 1 SESSION	\$107.5	\$215	\$322.5	\$430	\$645	\$860	\$1,290	\$2,580
KINDER CARE Full-day Integrated	\$215	\$430	\$645	\$800	\$1,290	\$1,720	\$2,400	\$4,800
SENIOR	\$180	\$360	\$540	\$720	\$1,080	\$1,440	\$2,160	\$4,320
TALK GOLF	\$85	\$170	\$255	\$340	\$510	\$680	\$1,020	\$2,040
BUSINESS	\$255	\$510	\$765	\$1,020	\$1,530	\$2,040	\$3,060	\$6,120
INTERNSHIP	-	-	-	\$1,400	-	\$2,650	-	-
BARISTA	-	-	-	-	-	-	\$4,000	-
TOEIC	\$305	\$610	\$915	\$1,220	\$1,830	\$2,440	\$3,660	\$7,320
IELTS	\$330	\$660	\$990	\$1,320	\$1,980	\$2,640	\$3,960	\$7,920

寮費

※生徒様1名あたり登録料 USD100

授業を受講しない方も登録料がかかります

料金に含まれない項目:

洗濯サービス、食事、清掃サービス、コンドミニアムの管理費、電気代水道代、インターネット利用料

提供されるもの:

寝具一式、炊飯器、電子レンジ、電気ケトル、鍋・調理器具、食器類、ビデ（トイレ用）、ヘアドライヤー、洋服ハンガー

※お一人様留学 3人部屋 のみ

平日3食(朝昼夕)、週2回の清掃、洗濯サービス込み 3人部屋はキッチン用品や洗濯機はありません

	TYPE	4W	1W	2W	3W	4W	6W	8W	12W	24W
お一人様 留学	1人部屋	\$950	\$427.5	\$617.5	\$807.5	\$950	\$1,425	\$1,900	\$2,850	\$5,700
	2人部屋 (2食プラン選択必須)	\$650	\$292.5	\$422	\$552.5	\$650	\$975	\$1,300	\$1,950	\$3,900
	3人部屋※	\$750	\$337.5	\$487.5	\$637.5	\$750	\$1,125	\$1,500	\$2,250	\$4,500
ご家族様 留学	2人家族	\$1,280	\$576	\$832	\$1,088	\$1,280	\$1,920	\$2,560	\$3,840	\$7,680
	3人家族	\$1,530	\$689	\$995	\$1,301	\$1,530	\$2,295	\$3,060	\$4,590	\$9,180
	4or5人家族	\$1,700	\$765	\$1,105	\$1,445	\$1,700	\$2,550	\$3,400	\$5,100	\$10,200

※1部屋最大5人家族の受け入れ可能。追加のベットや枕やブランケットのご用意は出来ませんのでご了承ください。

LOCAL FEES

PRICE

Local fees(現地清算費用) はフィリピンペソで現金支払いをお願いします。

Item	Cost (in PHP)	Description
デポジット	3,000/5,000/10,000/10,000	通学 / 個人 / 家族 / TOEIC
寮の管理費	1,000	4週間合計1人あたり
光熱費、インターネット代	2,000	4週間合計1人あたり
教科書	170-500(1冊あたり)	デポジットより差し引き
空港ピックアップ	1,000/5,500/7,000	クラーク/マニラ/マニラ (大型バン)
学生証	100	1人あたり

ITEM	SSP	VISA	ACR I-CARD	Total
4W	7,500	-	-	7,500
8W	7,500	5,130	-	12,630
12W	7,500	11,540	4,500	23,540
16W	7,500	16,080	4,500	28,080
20W	7,500	20,620	4,500	32,620
24W	7,500	26,600	4,500	38,600

通貨: Philippine Peso (PHP)

食事プラン(オプション)	Basic (4 weeks)	期間			
		1W	2W	3W	4W
1日1回食事(lunch or dinner) CLEANING(1週間に1回)BEDDING(2週間に1回)	8,000	2,000	4,000	6,000	8,000
1日3回食事(morning and lunch and dinner) CLEANING(1週間に2回)BEDDING(2週間に1回) ※朝食のみバイキング形式ではなくシンプルなもの	15,000	4,000	8,000	12,000	15,000
追加のCLEANING と BEDDING	それぞれ	Cleaning	500(1 time)	Bedding	500(1 time)

食事代は現地にてペソでのお支払いとなります。清掃および寝具交換は、アカデミーの営業時間内にスケジュール調整が可能です。
週末・祝日は食事提供がございませんので、あらかじめご了承ください。

▶ プラン (個人) のご案内

※記載の金額はお見積り額です。お支払いは米ドルとなりますので、円換算は概算の目安としてご確認ください。試算レートは1 USD=150円／1 PESO=3円です。為替の影響により変動する可能性があります。

Aプラン

初めての海外留学に！

対象：英語入門から中級

クラス：マンツーマン4&グループ2

お部屋：2人部屋

食事：平日2食(昼と夕)

4週間 334,800円

8週間 629,190円

12週間 940,920円

登録料100ドル/授業料850ドル(4週間)/寮費650ドル(4週間)

デポジット5000ペソ/学生証100ペソ/光熱費&管理費3000ペソ(4週間)/クラーク空港ピックアップ1000ペソ/平日2食15000ペソ(4週間)/SSP7500ペソ/ビザ更新

Bプラン

シニアの方向け、旅行英語を習得！

対象：英語入門から初級

クラス：マンツーマン4(シニアプログラム)

※申し込みの際に無料でゴルフ英語に変更可能

お部屋：1人部屋

食事：平日昼のみ

4週間 339,300円

8週間 638,190円

12週間 954,420円

登録料100ドル/授業料720ドル(4週間)/寮費950ドル(4週間)

デポジット5000ペソ/学生証100ペソ/光熱費&管理費3000ペソ(4週間)/クラーク空港ピックアップ1000ペソ/平日1食8000ペソ(4週間)/SSP7500ペソ/ビザ更新

Cプラン

費用を抑えて、お得に留学！

対象：英語入門から中級

クラス：マンツーマン4&グループ2

お部屋：3人部屋

食事：平日3食

洗濯と清掃：それぞれ週2回付き

4週間 304,800円

8週間 569,190円

12週間 850,920円

登録料100ドル/授業料850ドル(4週間)/寮費750ドル(4週間)

デポジット5000ペソ/学生証100ペソ/光熱費&管理費3000ペソ(4週間)/クラーク空港ピックアップ1000ペソ/SSP7500ペソ/ビザ更新



授業料半額 (2026年3-5月 / 9-12月)

※記載の金額はお見積り額です。お支払いは米ドルとなりますので、円換算は概算の目安としてご確認ください。試算レートは1 USD = 150円 / 1 PESO = 3円です。為替の影響により変動する可能性があります。

Aプラン

初めての海外留学に！

対象：英語入門から中級

クラス：マンツーマン4 & グループ2

お部屋：2人部屋

食事：平日2食(昼と夕)

4週間 271,050円

8週間 501,690円

12週間 749,670円

登録料100ドル/授業料半額425ドル(4週間)/寮費650ドル(4週間)

デポジット5000ペソ/学生証100ペソ/光熱費 & 管理費3000ペソ(4週間)/クラーク空港ピックアップ1000ペソ/平日2食15000ペソ(4週間)/SSP7500ペソ/ビザ更新

Bプラン

シニアの方向け、旅行英語を習得！

対象：英語入門から初級

クラス：マンツーマン4

※申し込みの際に無料でゴルフ英語に変更可能

お部屋：1人部屋

食事：平日昼のみ

4週間 285,300円

8週間 530,190円

12週間 792,420円

登録料100ドル/授業料半額360ドル(4週間)/寮費950ドル(4週間)

デポジット5000ペソ/学生証100ペソ/光熱費 & 管理費3000ペソ(4週間)/クラーク空港ピックアップ1000ペソ/平日1食8000ペソ(4週間)/SSP7500ペソ/ビザ更新

Cプラン

費用を抑えてお得に留学！

対象：英語入門から中級

クラス：マンツーマン4 & グループ2

お部屋：3人部屋

食事：平日3食

洗濯と清掃：それぞれ週2回付き

4週間 241,050円

8週間 441,690円

12週間 659,670円

登録料100ドル/授業料半額425ドル(4週間)/寮費750ドル(4週間)

デポジット5000ペソ/学生証100ペソ/光熱費 & 管理費3000ペソ(4週間)/クラーク空港ピックアップ1000ペソ/SSP7500ペソ/ビザ更新

プラン (個人) のご案内

※記載の金額はお見積り額です。お支払いは米ドルとなりますので、円換算は概算の目安としてご確認ください。試算レートは1 USD=150円／1 PESO=3円です。為替の影響により変動する可能性があります。

Dプラン

TOEIC/IELTS特化コース！

対象：英語初級から上級

クラス：マンツーマン6&グループ1

お部屋：3人部屋

食事：平日3食

洗濯と清掃：それぞれ週2回付き

模擬テスト：TOEIC週2回/IELTS2週に1回

4週間 390,300円

8週間 725,190円

12週間 1,077,420円

登録料100ドル/授業料1320ドル(4週間)/寮費750ドル(4週間)

デポジット10000ペソ/学生証100ペソ/光熱費&管理費3000ペソ(4週間)/クラーク空港ピックアップ1000ペソ/SSP7500ペソ/ビザ更新

Eプラン

午前授業&午後ゴルフ！

対象：英語入門から中級

クラス：マンツーマン4

※通常英語3クラス+ゴルフ英語1クラス

お部屋：1人部屋

食事：平日昼のみ

打ちっぱなし(レッスンなし)：週2回(計8回)

打ちっぱなし(レッスンあり)：週1回(計4回)

コース(レッスンなし)：週末に1回(計3回)

4週間 448,500円

登録料100ドル/授業料680ドル(4週間)/寮費950ドル(4週間)

デポジット5000ペソ/学生証100ペソ/光熱費&管理費3000ペソ(4週間)/クラーク空港ピックアップ1000ペソ/平日1食8000ペソ(4週間)/SSP7500ペソ/ゴルフボール200ペソ(80球1回分)/打ちっぱなしレッスン1500ペソ(1回)/ゴルフコース10000ペソ

Fプラン

ワーキングホリデー前のバリスタ修行に！

対象：英語入門から中級

クラス：マンツーマン5&OJT3

お部屋：3人部屋

食事：平日3食

洗濯と清掃：それぞれ週2回付き

12週間

1,068,420円

登録料100ドル/授業料4000ドル(12週間)/寮費2250ドル(12週間)

デポジット5000ペソ/学生証100ペソ/光熱費&管理費9000ペソ(12週間)/クラーク空港ピックアップ1000ペソ/SSP7500ペソ/ビザ更新

▶ 授業料半額 (2026年3-5月/9-12月)

※記載の金額はお見積り額です。お支払いは米ドルとなりますので、円換算は概算の目安としてご確認ください。試算レートは1USD=150円／1PESO=3円です。為替の影響により変動する可能性があります。

Dプラン

TOEIC/IELTS特化コース！

対象：英語初級から上級

クラス：マンツーマン6&グループ1

お部屋：3人部屋

食事：平日3食

洗濯と清掃：それぞれ週2回付き

模擬テスト：TOEIC週2回/IELTS2週に1回

4週間 291,300円

8週間 527,190円

12週間 780,420円

登録料100ドル/授業料半額660ドル(4週間)/寮費750ドル(4週間)
デポジット10000ペソ/学生証100ペソ/光熱費&管理費3000ペソ(4週間)/クラーク空港ピックアップ1000ペソ/SSP7500ペソ/ビザ更新

Eプラン

午前授業&午後ゴルフ！

対象：英語入門から中級

クラス：マンツーマン4

※通常英語3クラス+ゴルフ英語1クラス

お部屋：1人部屋

食事：平日昼のみ

打ちっぱなし(レッスンなし)：週2回(計8回)

打ちっぱなし(レッスンあり)：週1回(計4回)

コース(レッスンなし)：週末に1回(計3回)

4週間 397,500円

登録料100ドル/授業料半額340ドル(4週間)/寮費950ドル(4週間)
デポジット5000ペソ/学生証100ペソ/光熱費&管理費3000ペソ(4週間)/クラーク空港ピックアップ1000ペソ/平日1食8000ペソ(4週間)/SSP7500ペソ/ゴルフボール200ペソ(80球1回分)/打ちっぱなしレッスン1500ペソ(1回)/ゴルフコース10000ペソ

Fプラン

ワーキングホリデー前のバリスタ修行に！

対象：英語入門から中級

クラス：マンツーマン5&OJT3

お部屋：3人部屋

食事：平日3食

洗濯と清掃：それぞれ週2回付き

12週間

768,420円

登録料100ドル/授業料半額2000ドル(12週間)/寮費2250ドル(12週間)
デポジット5000ペソ/学生証100ペソ/光熱費&管理費9000ペソ(12週間)/クラーク空港ピックアップ1000ペソ/SSP7500ペソ/ビザ更新

▶ プラン (家族) のご案内 Gプラン

保護者様は滞在のみ、お子様のみ留学

対象：英語入門から中級

クラス：マンツーマン4&グループ2(お子様のみ)

お部屋：2人家族部屋

食事：平日昼のみ(2名様)

2週間 307,350円

4週間 471,300円

8週間 887,580円

登録料200ドル/授業料850ドル(4週間)/寮費1280ドル(4週間)

デポジット10000ペソ/学生証100ペソ/光熱費&管理費6000ペソ(4週間)/クラーク空港ピックアップ1000ペソ/平日1食2名様16000ペソ(4週間)/SSP7500ペソ/ビザ更新(2名様)

のご案内

※記載の金額はお見積り額です。お支払いは米ドルとなりますので、円換算は概算の目安としてご確認ください。試算レートは1USD=150円／1PESO=3円です。為替の影響により変動する可能性があります。

Hプラン

親子で留学！

対象：英語入門から中級

クラス保護者様：マンツーマン4

クラスお子様：マンツーマン4&グループ2

お部屋：2人家族部屋

食事：平日2食(昼と夕)

2週間 408,150円

4週間 644,100円

8週間 1,210,380円

登録料200ドル/授業料720ドル,850ドル(4週間)/寮費1280ドル(4週間)

デポジット10000ペソ/学生証200ペソ/光熱費&管理費6000ペソ(4週間)/クラーク空港ピックアップ1000ペソ/平日2食2名様30000ペソ(4週間)/SSP15000ペソ/ビザ更新(2名様)

授業料半額 (2026年3-5月 / 9-12月)

※記載の金額はお見積り額です。お支払いは米ドルとなりますので、円換算は概算の目安としてご確認ください。試算レートは1 USD=150円／1 PESO=3円です。為替の影響により変動する可能性があります。

Gプラン

保護者様は滞在のみ、お子様のみ留学

対象：英語入門から中級

クラス：マンツーマン4&グループ2(お子様のみ)

お部屋：2人家族部屋

食事：平日昼のみ(2名様)

2週間 275,475円

4週間 407,550円

8週間 760,080円

登録料200ドル/授業料半額425ドル(4週間)/寮費1280ドル(4週間)
デポジット10000ペソ/学生証100ペソ/光熱費&管理費6000ペソ(4週間)/
クラーク空港ピックアップ1000ペソ/平日1食2名様16000ペソ(4週間)/
SSP7500ペソ/ビザ更新(2名様)

Hプラン

親子で留学！

対象：英語入門から中級

クラス保護者様：マンツーマン4

クラスお子様：マンツーマン4&グループ2

お部屋：2人家族部屋

食事：平日2食(昼と夕)

2週間 349,275円

4週間 526,350円

8週間 974,880円

登録料200ドル/授業料半額360ドル,425ドル(4週間)/寮費1280ドル(4週間)
デポジット10000ペソ/学生証200ペソ/光熱費&管理費6000ペソ(4週間)/
クラーク空港ピックアップ1000ペソ/平日2食2名様30000ペソ(4週間)/
SSP15000ペソ/ビザ更新(2名様)

学校の施設

01

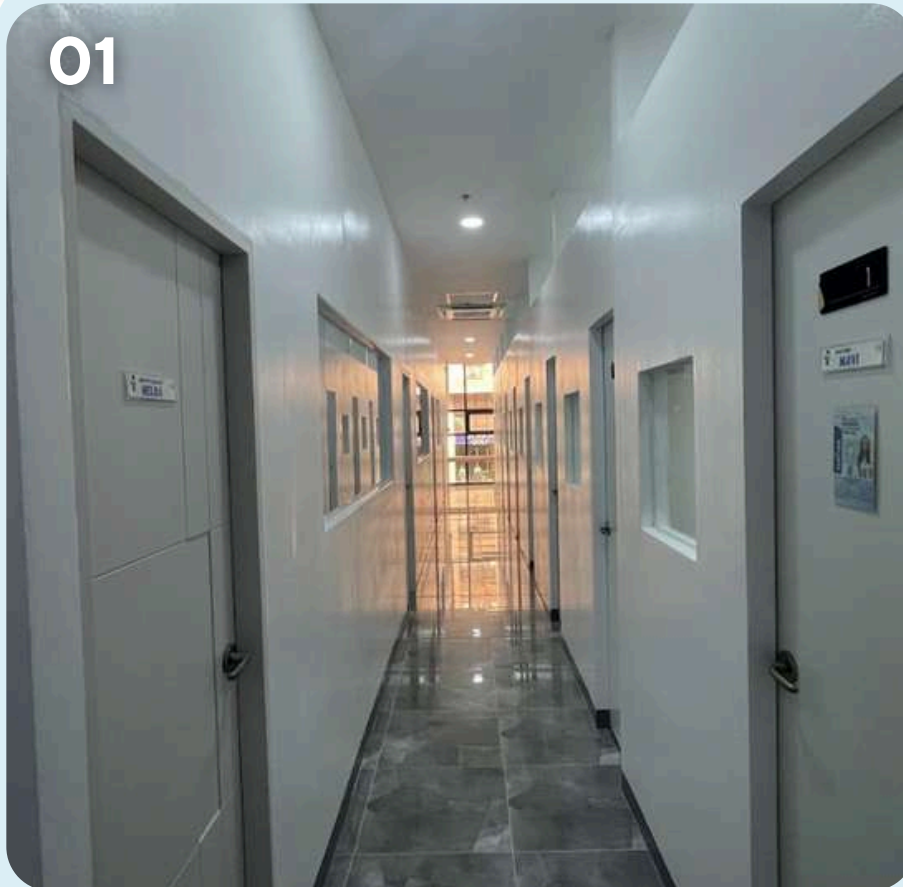

02



03



04



05



06

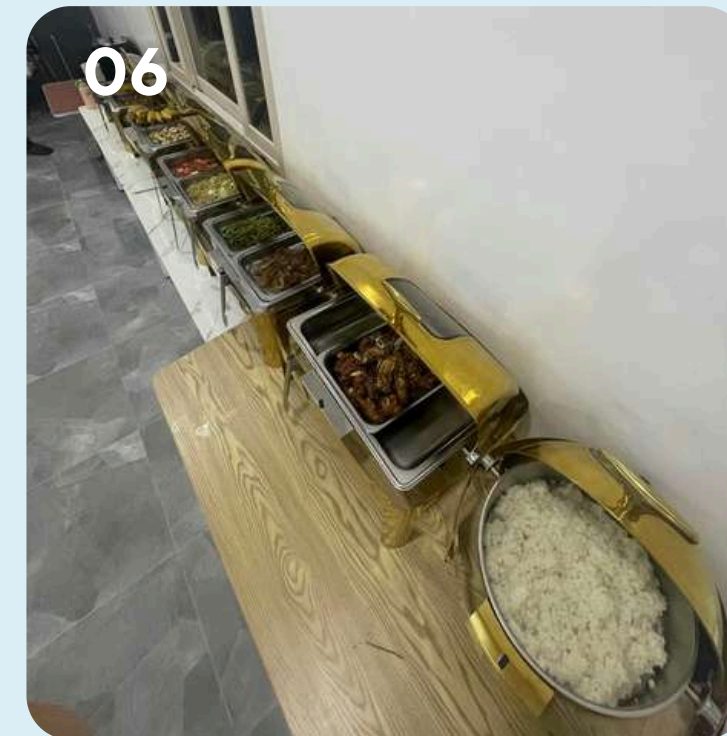

01 & 02
マンツーマンクラス
03 & 04
グループクラス
05 オリエンテーション
06 食事エリア

学校の寮

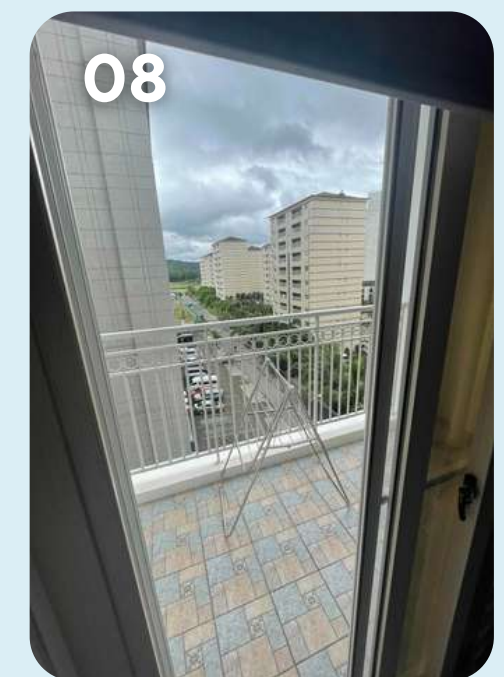
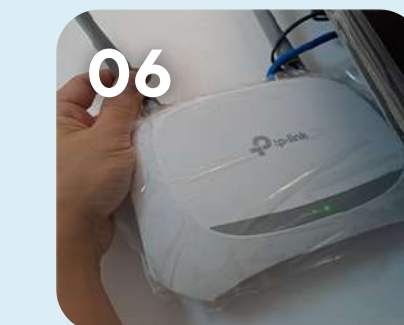
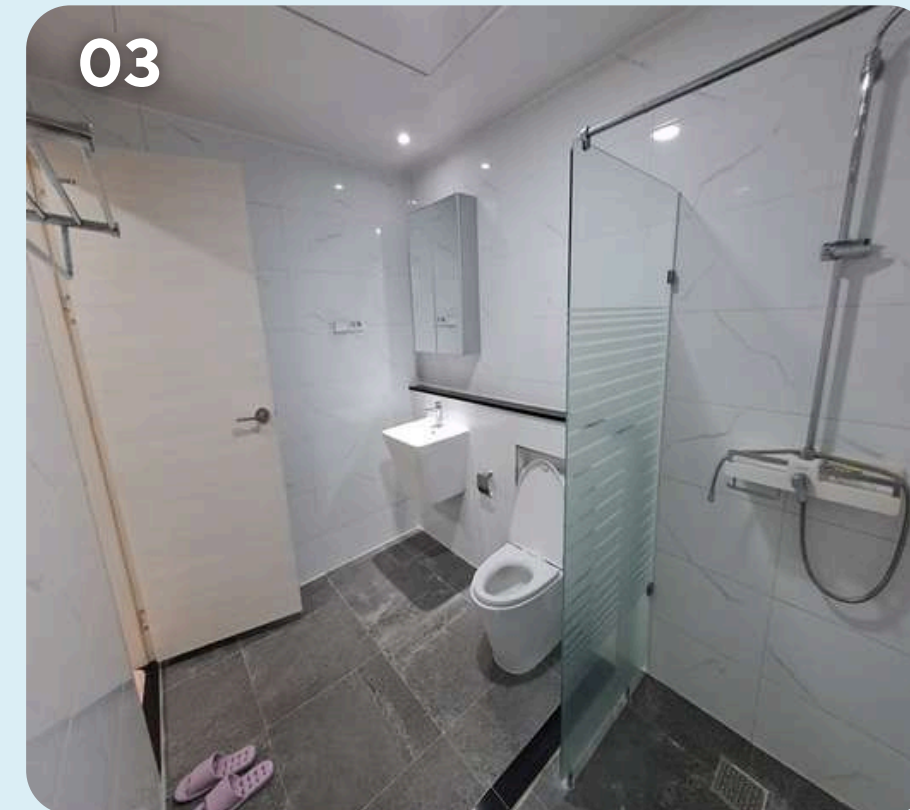

- 01 ベッド
- 02 キッチン
- 03 シャワー
- 04 洗濯機
- 05 エアコン
- 06 WiFi
- 07 インターフォン
- 08 ベランダ

周辺施設

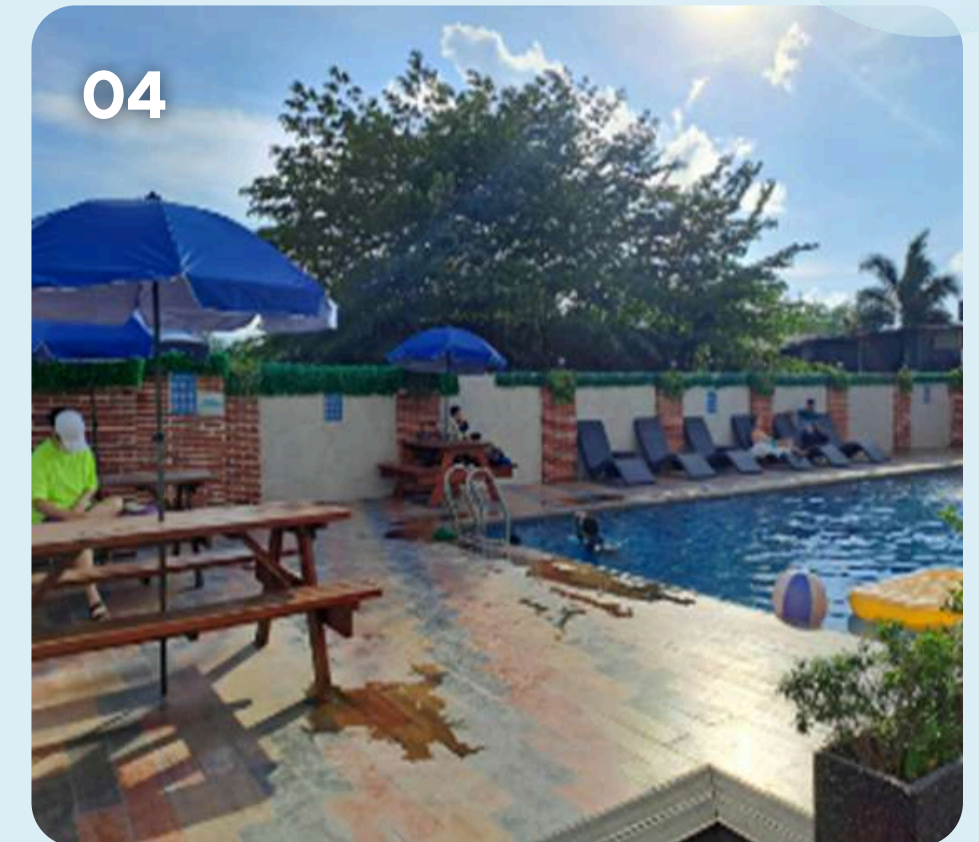
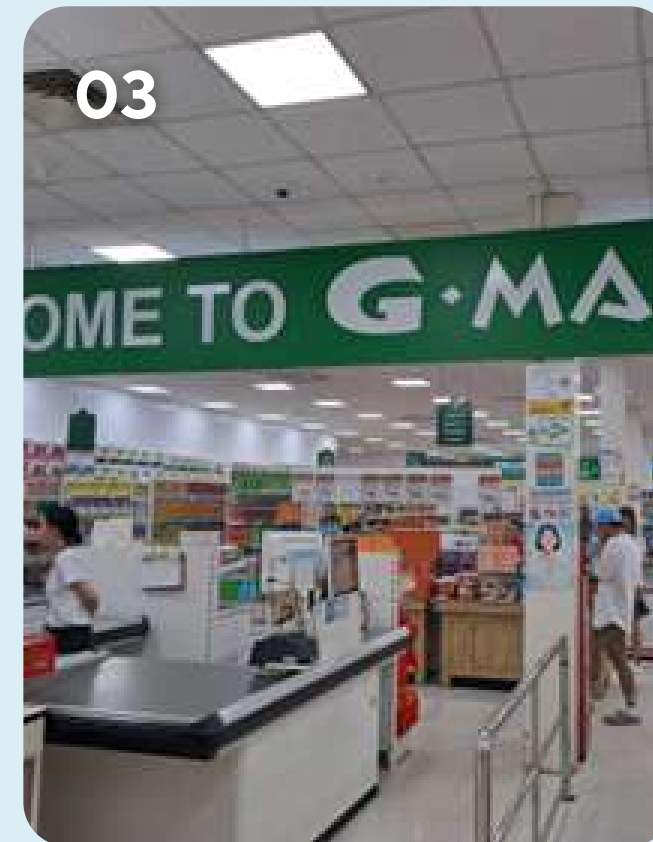
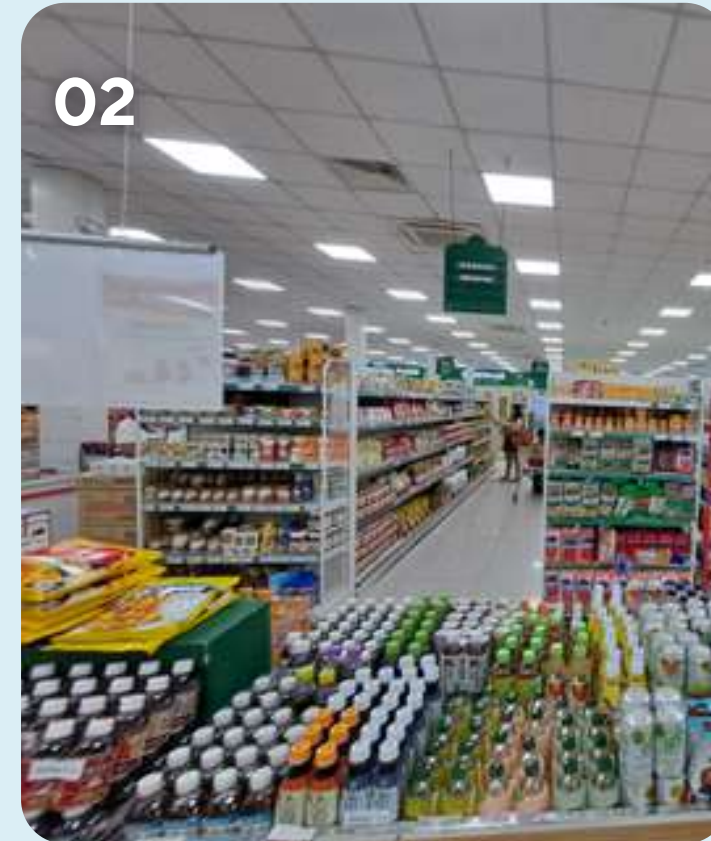

- 01 M stay ホテル
- 02 & 03 スーパー
- 04 プール
- 05 韓国教会
- 06 広場
- 07 韓国クリニック
- 08 韓国レストラン

周辺マップ

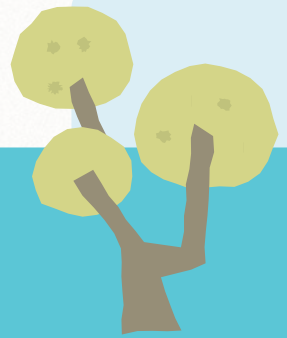

カフェ



韓国クリニック

1分の徒歩圏内



カフェ

プール



24時間スーパー



寮



クラーク空港

車で10分



学校

車で15分



SM Mall

ACTIVITIES _ OUTSIDE CLARK

Clark Travel Agency

TALK & JOY

Inquire now!



Subic Ocean Adventure

1 hour away

イルカショー
オプションでイルカと
一緒に泳げます！



Puning Hot Spring

30 minutes away

砂のサウナ
温泉体験



Subic Yacht Tour

1 hour away

クルージングツアー
夕日鑑賞と夕食付



Bataan Island Hopping Tour

2 hours away

シュノーケリング
海鮮の昼食付き

ACTIVITIES _ INSIDE CLARK

以下の場所は学校から車で5-15分以内の場所にあります。

Clark Safari

動物にエサ体験



Aqua Planet

フィリピン
で最大規模
のウォータ
ーパーク



Golf Course

以下のゴルフ場
が学校から車で
10分以内

- Mimosa CC
- Korea CC
- Sun Valley CC



El Kabayo

乗馬体験



Parade Ground

クラークで最大の広
場

ジョギングコース、
サッカーコート、テ
ニスコートあり



ORIENTATION



Required Items / Checklist

- パスポート（有効期限が6か月以上あるもの）
- 往復航空券
- 海外旅行保険
- 国際デビットカード
- 家族プログラム参加者のみ：戸籍謄本の英語版
- e-Travel QRコード（フィリピン入国時に必要）
- その他の個人必需品

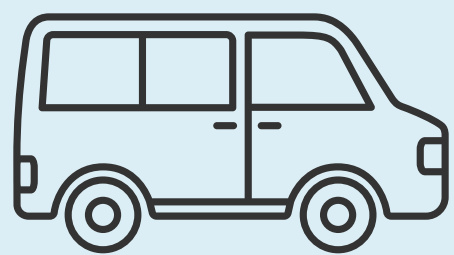

Clark Airport – Pickup

- 飛行機が着陸したら、まず入国審査を通過してください。
- 入国審査後、受託手荷物（スーツケースなど）を受け取ります。
- 空港ターミナルを出て左方向へ進んでください。
- 約30メートルほど歩くと「BAY2」柱があります。
- 「TALK ACADEMY」を持ったスタッフと合流してください。
- その後、宿泊施設へ送迎いたします。

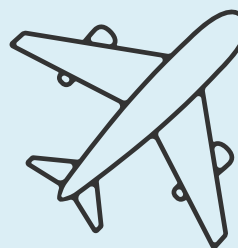

Other Areas – Pickup

1. 送迎時間と場所は、事前にアカデミースタッフとご調整ください。空港到着後、「TALK ACADEMY」のサインを持ったドライバーと合流します。
2. その後、宿泊施設まで送迎いたします。



アカデミー到着後のスケジュール

JUL 17 月曜日

- 9:30 AM：レベルテスト
- 1:00 PM：テスト結果の確認、教材選定、教室確認、オリエンテーション（OT）

JUL 17 火曜日以降

- 通常授業スタート

POLICY_ACADEMIC

- 授業は月曜日から金曜日まで行われます。(フィリピンの祝日は授業がありません。)
- 4週間の期間中、授業日数が18日未満の場合は補講を行います。
- 1 2週間以上登録すると5%、2 4週間以上登録すると10%の授業料割引があります。
- 学生は授業開始日にレベルテストを受けます。
- 学生の個人的事情（病気等含む）による欠席の場合、補講はありません。
- 先生の欠席の場合、代わりの先生が授業を行います。
- 学生は教材を変更することができますが、教材の変更には別途費用が必要です。
※初回授業で教科書の書き込みがない場合のみ無料で教材の変更可能です。
- 学生は留学期間中、学校の施設を利用することができます。
- 学生は当校の規則に従わなければなりません。
- 当校の規定を守らない場合、警告を受けたり、退学処分を受けることがあります。

POLICY_DORMITORY

- 1人で入寮する際の最低年齢は16歳です。
- 夜8時以降は静かにして下さい。
- プール周辺にガラス瓶を持ち込まないでください。
- 小さなお子様がプールに行く場合は、保護者の方が同伴して下さい。
- 寮内は禁煙です。
- 部屋の清掃をしたい場合は、マネージャに問い合わせてください。
- 部屋の洗濯機を使用できます。
- 規則に従わない生徒には退学して頂くことがございます。
- チェックインは土曜日の夜19時以降から、チェックアウトは土曜日の朝11時までです。追加の宿泊は一泊2000pesoです。
- 訪問者が寮に滞在できるのは4週間あたり6日間までです。訪問者の方の食事の提供はありません。7日を超える場合は追加で1名あたり1泊2000ペソが必要です。
- 門限や部外者立ち入り規制はありません。
- 寮の規則に従わない場合は警告が発せられます。警告が3回を超えると、強制的に寮から退去させられる場合があります。
- 度重なる違反により退去させられた場合：修了証書の発行はできません。また、残りの期間の授業料および寮費は返金されません。

POLICY_REFUND

1. 遅刻・欠席・未到着について。

- 学生本人の個人的な理由により、開始日より遅れてアカデミーに到着した場合、過去の期間の返金できません。

2. 留学期間の延長

- 延長についてはマネージャにご相談ください。
- 講師や部屋に空きがない場合は延長はできません。
- 延長料金は延長開始の2週間前までにお支払いください。

3. 出国前のキャンセルによる返金について

- 登録料は返金されません。
 - 出発日の31日以上前に留学をキャンセルして払い戻しの場合、登録料を除いた納付費用100%が返金されます。
- キャンセルが30日以下の場合は、登録料＋留学期間の3週間分の費用(授業料、寮費)を除いた金額が返金されます。

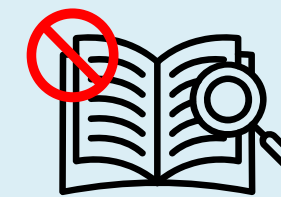

SSP



ID CARD



VISA FEE

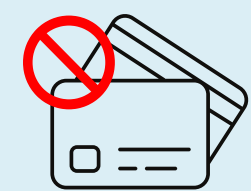

ACR I-CARD

4. 出国後の留学期間短縮による返金について

- SSP、アカデミー ID、ビザ延長、ACR I カードなど、既にアカデミーから支払われた費用は返金できません。
- 留学期間の残りの期間から3週間分の費用(授業料、寮費)を除いた金額が100%返金されます。例えば、12週間の申し込みをして、入学して4週間経過した時点で個人的な都合で退校する場合、残りの8週間-3週間＝5週間分の費用が返金されます。
- 返金は卒業日から2週間以内に行わせていただきます。

5. 度重なる違反により退去させられた場合

- 残りの期間の授業料および寮費は返金されません。

Talk

Teaching Actual Language & Know-how
Centre for studies on English Education

LET'S TALK! TALK ACADEMY

